



## Associação de Pais e Amigos dos Excepcionais - APAE

Rua Anita Garibaldi, 1298  
Bairro Vista Alegre  
CEP 89701-090  
Concórdia – Santa Catarina

**MANTENEDORA DO “CENTRO DE ATENDIMENTO EDUCACIONAL  
ESPECIALIZADO - CAESP”**  
CNPJ 83.076.232/0001-50 – Fundada em 06/12/1973 – Reconhecida de  
Utilidade Pública Municipal pela Lei nº 1.305 de 17/03/1975 Estadual pela  
Lei nº 5.100 de 20/06/1975 – Federal pelo Decreto  
nº 96.143 de 08/06/1988

Fones: (49) 3442-0266  
(49) 3442-2730  
(49) 3442-0927  
recantoazul.apae@yahoo.com.br  
apae.concordia@yahoo.com.br

### OFÍCIO DE ENCAMINHAMENTO

Ofício nº 059 / 2022

Concórdia - SC, 20 de Abril de 2022

À Sua Excelência a Senhora

Lucinéia Sareta Frigo

Contadora

Encaminhamos para vossa apreciação, a Prestação de Contas referente à 2ª parcela, no valor de R\$ 2.534,40 (Dois Mil e Quinhentos e Trinta e Quatro reais com Quarenta Centavos), recebidos na data de 03/03/2022.

Atenciosamente,

**MAURO KROHN**  
Presidente APAE de Concórdia



# Associação de Pais e Amigos dos Excepcionais - APAE

Rua Anita Garibaldi, 1298  
Bairro Vista Alegre  
CEP 89701-090  
Concórdia – Santa Catarina

MANTENEDORA DO “CENTRO DE ATENDIMENTO EDUCACIONAL  
ESPECIALIZADO - CAESP”

CNPJ 83.076.232/0001-50 – Fundada em 06/12/1973 – Reconhecida de  
Utilidade Pública Municipal pela Lei nº 1.305 de 17/03/1975 Estadual pela  
Lei nº 5.100 de 20/06/1975 – Federal pelo Decreto  
nº 96.143 de 08/06/1988

Fones: (49) 3442-0266  
(49) 3442-2730  
(49) 3442-0922

recantoazul.apae@yahoo.com.br  
apae.concordia@yahoo.com.br

## DECLARAÇÃO

**Mauro Krohn**, Brasileiro, Casado, inscrito no CPF sob nº 006.798.619-63, Presidente da Associação de Pais e Amigos dos Excepcionais de Concórdia, sob as penas da Lei,

## DECLARA:

Que os recursos na ordem de R\$ 2.534,40 (Dois mil Quinhentos e Trinta e Quatro reais com Quarenta Centavos), referentes à 2ª Parcela foram recebidos na data de 03/03/2022.

E por ser esta a expressão da verdade, assina o presente.

Concórdia, 20 de Abril de 2022

**MAURO KROHN**  
Presidente da APAE de Concórdia



# Associação de Pais e Amigos dos Excepcionais - APAE

Rua Anita Garibaldi, 1298  
Bairro Vista Alegre  
CEP 89701-090  
Concórdia – Santa Catarina

MANTENEDORA DO "CENTRO DE ATENDIMENTO EDUCACIONAL  
ESPECIALIZADO - CAESP"  
CNPJ 83.076.232/0001-50 – Fundada em 06/12/1973 – Reconhecida de  
Utilidade Pública Municipal pela Lei nº 1.305 de 17/03/1975 Estadual pela  
Lei nº 5.100 de 20/06/1975 – Federal pelo Decreto  
nº 96.143 de 08/06/1988

Fones: (49) 3442-026  
(49) 3442-273  
(49) 3442-092

recantoazul.apae@yahoo.com.br  
apae.concordia@yahoo.com.br

## PARECER DO CONSELHO FISCAL

Getulio Savoldi, Brasileiro, inscrito no CPF sob nº 141.416.559-53, Orivaldo Pazzinatto, brasileiro, inscrito no CPF sob nº 194.994.779-34, Evandro Luiz Berti, brasileiro, inscrito no CPF sob nº 053.202.379-01, Membros do Conselho Fiscal da entidade Associação de Pais e Amigos dos Excepcionais de Concórdia:

### ATESTAM:

Que após análise de todos os documentos que integram a Prestação de Contas dos recursos na ordem R\$ 2.534,40 (Dois mil e Quinhentos e Trinta e Quatro Reais com Quarenta Centavos), referentes à 2ª Parcela do valor recebido na data de 03/03/2022, verificou-se que os mesmos foram corretamente aplicados no objeto do referido Convênio, sendo devidamente atingidas as finalidades inicialmente pactuadas.

E por ser esta a expressão da verdade, assinam o presente.

Concórdia, 20 de Abril de 2022

  
-----  
Getúlio Savoldi  
CPF 141.416.559-53

  
-----  
Orivaldo Pazzinatto  
CPF 194.994.779-34

  
-----  
Evandro Luiz Berti  
CPF 053.202.379-01

# Associação de Pais e Amigos dos Excepcionais - APAE

Rua Anita Garibaldi, 1298  
Bairro Vista Alegre  
CEP 89701-090  
Concórdia - Santa Catarina

MANTENEDORA DO "CENTRO DE ATENDIMENTO EDUCACIONAL  
ESPECIALIZADO - CAESP"  
CNPJ 83.076.232/0001-50 - Fundada em 06/12/1973 - Reconhecida de  
Utilidade Pública Municipal pela Lei nº 1.305 de 17/03/1975 Estadual pela  
Lei nº 5.100 de 20/06/1975 - Federal pelo Decreto  
nº 96.143 de 08/06/1988

Fones: (49) 3442-0266  
(49) 3442-2730  
(49) 3442-0922

recantoazul.apae@yahoo.com.br  
apae.concordia@yahoo.com.br

ANO 2022

Entidade beneficiada: Associação de Pais e Amigos dos Excepcionais - APAE

Endereço: Rua: Anita Garibaldi nº 1298

Responsável: Mauro Krohn

Valor Total: R\$ 30.412,80

Data: 03/03/2022

CEP: 89.701-090

CPF: 006.798.619-63

Valor: R\$ 2.534,40

Documento		Histórico	Recebimento	Pagamentos
NF	Data			
FOLHA	03/03/2022	Depósito Prefeitura Municipal de Presidente Castello Branco	2.534,40	
DEVOLUÇÃO	06/04/2022	Mariele Pereira da Silva de Melo Gomes - Referente ao mês de Março		
	06/04/2022	Devolução para a Prefeitura de Castelo Branco- Referente ao mês de Março		2.525,00
				9,40
TOTAL R\$			R\$ 2.534,40	R\$ 2.534,40

Concórdia, 20 de Abril de 2022.



MAURO KROHN  
Presidente -APAE  
CPF 006.798.619-63



ODACIR LUIZ PEDÓ  
Tesoureiro Financeiro  
CPF 568.208.289/34

Emissão de comprovantes - 3o nível

G3330608000777291  
06/04/2022 08:08:12

06/04/2022 - BANCO DO BRASIL - 08:08:13  
041000410 0001

COMPROVANTE DE TRANSFERENCIA  
DE CONTA CORRENTE P/ CONTA CORRENTE

CLIENTE: APAE CONCORDIA-PDDE  
AGENCIA: 0410-3 CONTA: 27.380-5  
DATA DA TRANSFERENCIA 06/04/2022  
NR. DOCUMENTO 41.000.000.058.511  
VALOR TOTAL 2.525,00  
\*\*\*\*\* TRANSFERIDO PARA:  
CLIENTE: MARIELE PEREIRA DA SILVA  
AGENCIA: 0410-3 CONTA: 58.511-4  
NR. DOCUMENTO 41.000.000.027.380  
NR.AUTENTICACAO 3.23E.7F9.5E9.3E7.37B

*Odacir Luiz Pedó*  
**ODACIR LUIZ PEDÓ**  
Diretor Financeiro - APAE Concórdia-SC  
*Mauro Krohn*  
**MAURO KROHN**  
Presidente - APAE Concórdia-SC

**CERTIFICO**  
Que o Material / Serviço constante neste documento foi Recebido / Prestado e aceito. 06 ABR. 2022  
*Elenice Teresinha Paz*  
**Elenice Teresinha Paz**  
Assistente Administrativo  
APAE CONCORDIA-SC

1215-ASSOCIACAO DE PAIS E AMIGOS DOS EXCEPCIONAIS Demonstrativo de Pagamento de Salário  
ASSOCIACAO DE PAIS E AMIGOS DOS EXCEPCIONAIS DE CONCORDIA Concórdia 03/2022 Mensal  
CNPJ 83.076.232/0001-50

Cadastro 84	Nome do Funcionário MARIELE PEREIRA DA SILVA DE MELO GOMES Fonoaudiologa	CBO 223810	Empresa 1215	Local 1	Departamento 01	FL 01
-------------	--	---------------	-----------------	------------	--------------------	----------

Ev	Descrição	Data Admissão:	Referência	Proventos	Descontos
1	Horas Normais Diurnas	03/10/2011	093:20 hs	2.391,79	
19	Horas licença Médica		006:40 hs	170,84	
70	Anuênio		9.50 %	243,45	
165	Troco do Mês Anterior				
167	Troco do Mês				0,37
920	IRRF		7,50 %	0,02	
950	INSS		12,00 %		35,01
					245,72

*Mauro Krohn*  
**MAURO KROHN**  
Presidente - APAE Concórdia-SC

CPF = 014.234.350-10

Banco: 001 Banco Brasil - Agência: 410-3 Conta: 58511-4  
Total 2.806,10 281,10

Salário Base	Sal Cont INSS	Bas Cálculo FGTS	FGTS Mês	Bas Cálculo IRRF	Faixa	Dep
2.562,63	2.806,08	2.806,08	224,48	2.560,36	7,50	01
Total Líquido					2.525,00	

Recebi em: \_\_\_\_\_ Assinatura: *Mariele Pereira da Silva de Melo Gomes*

06/04/2022 08:07

Banco do Brasil



Emissão de comprovantes - 3o nível

G3330608000777  
06/04/2022 08:08

06/04/2022 - BANCO DO BRASIL - 08:08:21  
041000410 0003

COMPROVANTE DE TRANSFERENCIA  
DE CONTA CORRENTE P/ CONTA CORRENTE

CLIENTE: APAE CONCORDIA-PDDE  
AGENCIA: 0410-3 CONTA: 27.380-5

DATA DA TRANSFERENCIA 06/04/2022  
NR. DOCUMENTO 535.000.000.003.788  
VALOR TOTAL 9,40

\*\*\*\*\* TRANSFERIDO PARA:  
CLIENTE: PREF. MUN. PC BRANCO FPM  
AGENCIA: 5350-3 CONTA: 3.788-5  
NR. DOCUMENTO 41.000.000.027.380  
NR. AUTENTICACAO 4.DE0.FD5.18A.F0B.22C

*Mauro Krohn*  
MAURO KROHN  
Presidente - APAE Concórdia-SC

*Odacir Luiz Pedó*  
ODACIR LUIZ PEDÓ  
Diretor Financeiro - APAE Concórdia-SC

Transação efetuada com sucesso por: JE913540 ELENICE TERESINHA P.

**Consultas - Extrato de conta corrente**
**Cliente - Conta atual**

Agência 410-3  
 Conta corrente 27380-5 APAE CONCORDIA-PDDE  
 Período do extrato de 03 / 03 / 2022 até 31 / 03 / 2022

**Lançamentos**

Dt. balancete	Dt. movimento	Ag. origem	Lote	Histórico	Documento	Valor R\$	Saldo
16/02/2022		0000	00000	000 Saldo Anterior			0,00 C
03/03/2022		5350	99015	870 Transferência recebida	555.350.000.003.788	2.534,40 C	
03/03/2022		0000	00000	03/03 5350 3788-5 PREF. MUN. PC			
07/03/2022		0410	99015	345 BB CP Automatico S P	70	2.534,40 D	0,00 C
07/03/2022		0410	99015	470 Transferência enviada	550.410.000.058.511	2.524,00 D	
07/03/2022		0410	99015	07/03 0410 58511-4 MARIELE PEREIR			
07/03/2022		0000	00000	470 Transferência enviada	555.350.000.003.788	10,40 D	
08/03/2022		5350	99015	07/03 5350 3788-5 PREF. MUN. PC			
08/03/2022		0000	00000	855 BB CP Automatico S P	70	2.534,40 C	0,00 C
08/03/2022		0000	00000	870 Transferência recebida	555.350.000.003.788	2.534,40 C	
31/03/2022		0000	00000	08/03 5350 3788-5 PREF. MUN. PC			
31/03/2022		0000	00000	345 BB CP Automatico S P	70	2.534,40 D	0,00 C
				999 S A L D O			0,00 C

-----  
 OBSERVAÇÕES:  
 -----

Transação efetuada com sucesso por: JE913540 ELENICE TERESINHA P.



## Consultas - Extrato de conta corrente

G333141546333614009  
14/04/2022 15:48:51

## Cliente - Conta atual

Agência 410-3  
 Conta corrente 27380-5 APAE CONCORDIA-PDDE  
 Período do extrato de 01 / 04 / 2022 até 14 / 04 / 2022

## Lançamentos

Dt. balancete	Dt. movimento	Ag. origem	Lote	Histórico	Documento	Valor R\$	Saldo	
08/03/2022		0000	00000	000 Saldo Anterior			0,00 C	
06/04/2022		0000	13105	144 Transferência Agendada	41.000.000.058.511	2.525,00 D		
06/04/2022		0000	13105	05/04 0410 58511-4 MARIELE PEREIR				
				144 Transferência Agendada	535.000.000.003.788	9,40 D		
06/04/2022		0000	00000	05/04 5350 3788-5 PREF. MUN. PC				
14/04/2022		0000	00000	855 BB CP Automático S P				
				999 S A L D O	70	2.534,40 C	0,00 C	
Invest.com Resgate Autom.								0,00 C
Saldo								2.642,16 C
Juros *								2.642,16 C
Data de Debito de Juros								0,00
IOF *								29/04/2022
Data de Debito de IOF								0,00
Saldo de fundos de investimento								02/05/2022
S.Público Automático								2.647,62

-----  
 OBSERVAÇÕES:  
 -----

Transação efetuada com sucesso por: JE913540 ELENICE TERESINHA P.

SISBB - SISTEMA DE INFORMACOES BANCO DO BRASIL  
14/04/2022 - AUTO-ATENDIMENTO - 15:49:02  
041000410

EXTRATO UNIFICADO DE FUNDOS  
PARA SIMPLES CONFERENCIA

AGENCIA: 0410-3 CONTA: 27.380-5  
CLIENTE: ASSOCIACAO DE PAIS E AMIGOS DOS EXCEPCI

=====  
S.Publico Automatico CNPJ 04.288.966/0001-27  
Valor Cota p/dia 31.03.2022 R\$ 3,881569785  
Valor Cota p/dia 14.04.2022 R\$ 3,895052123  
=====

Data Historico	Valor	Qtde.Cotas
3103 Sdo Ant.	5.173,90	1332,956105
0604 Resgate	2.534,40	653,216906
IR	4,62	
1404 Sdo Final	2.647,62	679,739199

Rentabilidades %

No mes: 0,3473  
No ano: 2,2579  
Ultimos 12 meses: 4,4082

=====  
Saldo Calculado ate 14.04.2022

Saldo Bruto	2.647,62
IR Estimado	4,86-
IR Complementar	0,60-
IOF	0,00
Saldo Liquido p/Resgate	2.642,16
Saldo Carencia P/ Resgate	0,00

=====  
Perfil do Investidor: Não identificado

Carteira de Investimentos: Não identificado

=====  
BBDTVM - CNPJ nº 30.822.936/0001-69  
Praça XV de Novembro, 20 - 3º andar  
CEP 20.010-010 - Rio de Janeiro (RJ)  
bbdtvm@bb.com.br  
=====

Transação efetuada com sucesso por: JE913640 ELENICE TERESINHA P.

Serviço de Atendimento ao Consumidor - SAC 0800 729 0722

Ouvidoria BB 0800 729 5678  
Para deficientes auditivos 0800 729 0088



## Extratos - Investimentos Fundos - Mensal

G333141546333614011  
14/04/2022 15:49:12

### Cliente

Agência 410-3  
Conta 27380-5 APAE CONCORDIA-PDDE  
Mês/ano referência MARCO/2022

### S.Público Automático - CNPJ: 4.288.966/0001-27

Data	Histórico	Valor	Valor IR/Prej. Comp.	Valor IOF	Quantidade cotas	Valor cota	Saldo cotas
25/02/2022	SALDO ANTERIOR	2.608,90			677,056872		
03/03/2022	APLICAÇÃO	2.534,40			657,299961	3,855773848	1.334,356833
07/03/2022	RESGATE	2.534,40	1,50		658,076465	3,858214256	676,280368
	Aplicação 10/12/2021	68,65	0,26	3,10	17,860843		
	Aplicação 16/02/2022	2.465,75	1,24		640,215622		
08/03/2022	APLICAÇÃO	2.534,40		3,10	656,675737	3,859439071	1.332,956105
31/03/2022	SALDO ATUAL	5.173,96			1.332,956105		1.332,956105

### Resumo do mês

SALDO ANTERIOR	2.608,90
APLICAÇÕES (+)	5.068,80
RESGATES (-)	2.534,40
RENDIMENTO BRUTO (+)	35,26
IMPOSTO DE RENDA (-)	1,50
IOF (-)	3,10
RENDIMENTO LÍQUIDO	30,66
SALDO ATUAL =	5.173,96

### Valor da Cota

25/02/2022	3,853301513
31/03/2022	3,881569785

### Rentabilidade

No mês	0,7836
No ano	1,9639
Últimos 12 meses	4,4082

Transação efetuada com sucesso por: JE913540 ELENICE TERESINHA P.

Serviço de Atendimento ao Consumidor - SAC 0800 729 0722

Ouvidoria BB 0800 729 5678  
Para deficientes auditivos 0800 729 0088



## Extratos - Investimentos Fundos - Mensal

G333141546333614012  
14/04/2022 15:49:20

Cliente  
Agência 410-3  
Conta 27380-5 APAE CONCORDIA-FDDE  
Mês/ano referência ABRIL/2022

S.Público Automático - CNPJ: 4.288.966/0001-27

Data	Histórico	Valor	Valor IRPrej. Comp.	Valor IOF	Quantidade cotas	Valor cota	Saldo cotas
31/03/2022	SALDO ANTERIOR	5.173,96			1.332,956105		
06/04/2022	RESGATE	2.534,40	4,62		653,216906	3,886947776	679,739199
	Aplicação 16/02/2022	73,60	0,18		18,980407		
	Aplicação 03/03/2022	2.460,80	4,44		634,236499		
14/04/2022	SALDO ATUAL	2.647,62			679,739199		679,739199

### Resumo do mês

SALDO ANTERIOR	5.173,96
APLICAÇÕES (+)	0,00
RESGATES (-)	2.534,40
RENDIMENTO BRUTO (+)	12,68
IMPOSTO DE RENDA (-)	4,62
IOF (-)	0,00
RENDIMENTO LÍQUIDO	8,06
SALDO ATUAL =	2.647,62
Disponível p/ Resg =	2.642,16
Carência p/ Resg =	0,00
IR Estimado =	4,66
IR complementar =	0,60
IOF estimado =	0,60

### Aplicações em ser

Data	Documento	Valor aplicado	Quantidade cotas	Saldo cotas
03/03/2022	909.041.003	2.534,40	657,299961	23,063462
08/03/2022	909.041.008	2.534,40	656,675737	656,675737

### Valor da Cota

31/03/2022	3,881569785
14/04/2022	3,895052123

### Rentabilidade

No mês	0,3473
No ano	2,2579
Últimos 12 meses	4,7392

### VALORES LÍQUIDOS PARA RESGATE

Projeção para 14/04/2022 - Cota: 3,895052123

Transação efetuada com sucesso por: JE913540 ELENICE TERESINHA P.

Serviço de Atendimento ao Consumidor - SAC 0800 729 0722

Ouvidoria BB 0800 729 5678  
Para deficientes auditivos 0800 729 0088

Extratos - Compromissada BB Aplic

Extrato de operações compromissadas

Agência 410-3  
Conta 27300-5  
Mês/Ano de referência 03/2022

Data	Historico	Numero da operação	ValorD/C
25/02/2022	SALDO ANTERIOR		0,00
--/--	SEM MOVIMENTO		0,00
31/03/2022	SALDO FINAL		0,00

**Extratos - Compromissada BB Apic****Extrato de operações compromissadas**

Agência 418-3  
Conta 27160-E  
Mês/Ano de referência 04/2022

Data	Historico	Número da operação	ValorD/C
31/03/2022	SALDO ANTERIOR		0,00
--/--	SEM MOVIMENTO		0,00
14/04/2022	SALDO FINAL		0,00

Total operações em sal

# Associação de Pais e Amigos dos Excepcionais - APAE

Rua Anita Garibaldi, 1298  
Bairro Vista Alegre  
CEP 89701-090  
Concórdia - Santa Catarina

MANTENEDORA DO "CENTRO DE ATENDIMENTO EDUCACIONAL  
ESPECIALIZADO - CAESP"  
CNPJ 83.076.232/0001-50 - Fundada em 06/12/1973 - Reconhecida de  
Utilidade Pública Municipal pela Lei nº 1.305 de 17/03/1975 Estadual pela  
Lei nº 5.100 de 20/06/1975 - Federal pelo Decreto  
nº 96.143 de 08/06/1988

Fones: (49) 3442-0261  
(49) 3442-2731  
(49) 3442-0922

recantoazul.apae@yahoo.com.br  
apae.concordia@yahoo.com.br

## RELATÓRIO DE EXECUÇÃO FINANCEIRA

Mês: Fevereiro / 2022

Natureza da Despesa	Especificações	Valor Solicitado <sup>(1)</sup>	Valor Executado no Período <sup>(2)</sup>	Valor Executado até o Período <sup>(3)</sup>
Despesas de Consumo	- 01 Fonoaudióloga; - Gêneros Alimentícios; - Materiais Pedagógicos; - Materiais de Limpeza; - Fatura Telefone; - EPIS	R\$ 30.412,80	R\$ 2.534,40	R\$ 5.049,00
DEVOLUÇÃO: 1ª PARCELA:				R\$ 10,40
DEVOLUÇÃO: 2ª PARCELA				R\$ 9,40
			R\$ 2.534,40	R\$ 5.068,80

Concórdia - SC, 20 de Abril de 2022

*Mauro Krohn*  
MAURO KROHN  
Presidente APAE Concórdia

MAURO KROHN  
Presidente - APAE Concórdia-SC

### RELATÓRIO DE ATIVIDADES PEDAGÓGICAS MÊS DE MARÇO 2022:

Neste mês no dia 29 de março a equipe Administrativa do CAESP realizou a primeira reunião pedagógica do ano com toda a equipe que atua com os usuários. Como pauta principal foi abordado o Plano de Desenvolvimento Individual e adequação postural com a equipe de Fisioterapeutas e sobre Disfagia e Deglutição.

Também os professores realizaram a entrega do Plano Anual dos programas em que os usuários estão inseridos.



Nas aulas de Educação Física, além das aulas três vezes na semana também os alunos realizam também treino de atletismo com a professora Carolaine.

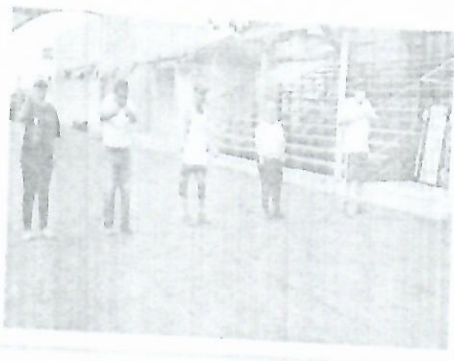
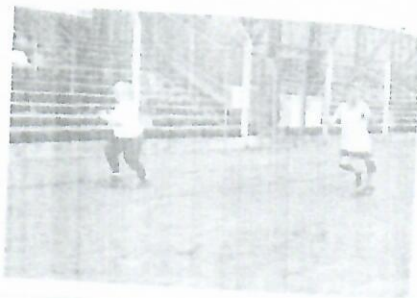

O aluno Heitor Manuel Frigo frequenta a turma de Estimulação Precoce, com a professora Elisângela Rejane Olkoski Grauer Sutil, duas vezes na semana, onde recebe atendimento pedagógico e clínico (atendimento com Psicóloga com sessões de uma vez na semana e Terapeuta Ocupacional).

O programa que Heitor frequenta tem o seguinte Plano Anual descrito abaixo:

PROJETO ANUAL  
PROGRAMA DE ESTIMULAÇÃO PRECOCE

JOGOS, BRINQUEDOS E BRINCADEIRAS E AS MÚLTIPLAS POSSIBILIDADES DE ESTIMULAR  
O DESENVOLVIMENTO INFANTIL NO PROGRAMA DE ESTIMULAÇÃO PRECOCE

PROFESSORA:

ELISÂNGELA REJANE OLKOSKI GRAUER SUTIL

ALUNO: Heitor Frigo

TEMA:

JOGOS, BRINQUEDOS E BRINCADEIRAS E AS MÚLTIPLAS POSSIBILIDADES DE ESTIMULAR  
O DESENVOLVIMENTO INFANTIL NO PROGRAMA DE ESTIMULAÇÃO PRECOCE

JUSTIFICATIVA:

Esse projeto foi elaborado a fim de construir um trabalho equânime entre as turmas do Programa de Estimulação Precoce, seguindo a Meta Pedagógica e a Função Social da instituição, que favorecem o desenvolvimento dos educandos deste programa e a aquisição da autonomia, concomitante à elaboração conceitual, proporcionando qualidade de vida e a funcionalidade dos mesmos conforme critérios do Inventário Guia Portage de Educação Pré-Escolar.

*"Brincar, é a forma favorita que o nosso cérebro tem para aprender".*

*By Diane Ackerman*

OBJETIVO GERAL:

Proporcionar um ambiente lúdico e prazeroso através de jogos, brinquedos e brincadeiras como ferramenta que estimule o desenvolvimento global das crianças que frequentam o Programa de Estimulação Precoce do Caesp APAE de Concórdia.

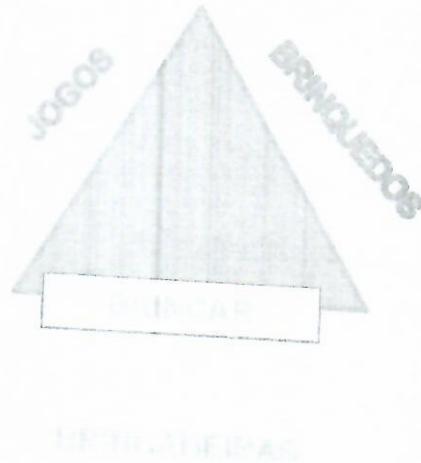

#### OBJETIVOS ESPECÍFICOS:

- Desenvolver habilidades de comunicação receptiva e expressiva;
- Estimular o exercício orofacial e de articulação da fala aprimorando diferentes formas de comunicação;
- Promover momentos de interação entre os interlocutores envolvidos nas sessões de atendimento;
- Identificar as funções e papéis sociais através do jogo simbólico;
- Utilizar-se de jogos, brinquedos e brincadeiras para trabalhar a elaboração de conceitos, envolvendo pensamento e linguagem;
- Realizar atividades psicomotoras envolvendo as diversas habilidades a serem trabalhadas;
- Utilizar o brincar como mecanismo para desenvolver a autoestima, a independência, autonomia e autocuidados nas atividades da vida diária e prática;
- Confeccionar jogos didático-pedagógicos e brinquedos com materiais alternativos;
- Desenvolver através das atividades propostas às habilidades a serem contempladas conforme o Inventário Guia Portage de Educação Pré-Escolar;
- Priorizar através de jogos, brinquedos e brincadeiras o desenvolvimento das funções psicológicas superiores;

#### ESTRATÉGIAS:

- Cada professor fará a seleção de materiais necessários conforme a necessidade da turma, avaliando individualmente cada aluno;
- Confeção de jogos e brinquedos diversos;

- Ofertar momentos de interação entre os alunos, explorando jogos, brinquedos e brincadeiras coletivas;
- Realizar momentos coletivos de socialização trabalhando a construção de regras e valores;
- Interação com os materiais oferecidos, despertando a atenção, concentração, interpretação e imitação;
- Trabalhar noções de base, papéis sociais, jogo simbólico e a função social do brincar;
- A partir de experiências concretas (zona de desenvolvimento real) trabalhar a construção da elaboração conceitual (zona de desenvolvimento proximal), qualificando assim os processos mentais superiores direcionados ao conceito abstrato (pensamento e linguagem);
- Incentivar as diferentes formas de linguagem nas relações sociais;
- Contextualizar os diferentes materiais disponíveis e relacioná-los com as atividades pedagógicas específicas para cada turma, considerando o plano de desenvolvimento individual (PDI) de cada educando;
- Desenvolver as atividades pedagógicas buscando atingir as habilidades de cada educando conforme sua faixa etária, contemplando as diferentes áreas que abrangem o Inventário Guia Portage de Educação Pré-Escolar;

*“Ensinar não é transferir conhecimento, mas criar as possibilidades para a sua própria produção ou a sua construção.”*

*Paulo Freire*

#### **METODOLOGIA:**

- As estratégias acima elencadas nesse projeto serão aplicadas através da seleção de jogos, brinquedos e brincadeiras;
- As atividades referentes ao projeto serão adaptadas e desenvolvidas conforme a realidade de cada turma e as especificidades de cada educando, seguindo as orientações do Inventário Guia Portage de Educação Pré-Escolar. Considerando o gráfico de habilidades adquiridas nas cinco áreas do desenvolvimento infantil (linguagem, cognição, autocuidados, desenvolvimento motor e socialização), discriminados conforme a faixa etária dos educandos.
- Durante a dinâmica em sala de aula, serão proporcionados momentos de trabalho em grupo e individual, desenvolvendo atividades referentes a cada nível do Programa:

#### **Trabalho Coletivo**

Jogos, brinquedos e brincadeiras que envolvam a construção de regras e limites promovendo as habilidades sociais;

- Dramatização através do faz de conta de situações do cotidiano que envolvam a imitação, fantasia, criatividade, imaginação, diálogo e a construção de valores;
- Atividades concretas que visem a elaboração de conceitos;
- Atividades extraclasse (ex.: parque, quadra, deque e bosque) proporcionando assim, contato com diferentes ambientes, situações de atividade de vida diária, prática e autocuidados;
- Momentos de interação que evidenciem as relações sociais (ex.: compartilhar, esperar sua vez, ouvir o outro...) utilizando o jogo simbólico como principal ferramenta;
- Trabalho Individual
- Atividades pedagógicas diversas:
- Atividades de coordenação motora fina, ampla, movimento de preensão de acordo com a necessidade de cada educando;
- Atividades sensoriais diversificadas;
- Atividades que promovam a aquisição da linguagem expressiva e compreensiva;
- Construção de conceitos - Elaboração Conceitual;
- Conceitos de autocuidados e sua importância no cotidiano;
- Planejamento - Docentes
- Assessorias no Ensino Regular quando necessário;
- Reuniões com equipe técnica e pedagógica, para repasses e estudos de caso;
- Orientações às famílias sempre que considerar importante;
- Planejamento de atividades a serem desenvolvidas com seus educandos durante as sessões de atendimento;
- Pesquisas e estudos sobre os diagnósticos e o desenvolvimento dos educandos;
- Construção e atualização do Plano de Desenvolvimento Individual - PDI do educando;
- Confecção de jogos, brinquedos e materiais didáticos pedagógicos;
- As atividades pedagógicas realizadas serão baseadas nas habilidades descritas conforme cada área do desenvolvimento infantil estabelecidas pelo Inventário Guia Portage de Educação Pré-Escolar (anexo), seguindo o diagnóstico e faixa etária de cada educando;
- Observações: a organização do planejamento docente será realizado em conjunto com a coordenação pedagógica.

**PÚBLICO ALVO:**

Crianças na faixa etária de zero (00) há cinco anos (05), onze meses (11) e vinte e nove (29) dias.

**CRONOGRAMA:**

Ano letivo de 2022.

#### AVALIAÇÃO:

A avaliação será realizada através da observação, análise e acompanhamento da evolução do educando frente às orientações do Inventário Guia Portage de Educação Pré-Escolar, com registro anual da escala em todas as áreas e suas habilidades correspondentes, de acordo com a faixa etária e evolução do educando. Também será feita a devolutiva descritiva da criança fazendo os apontamentos referentes ao seu acompanhamento no programa.

Na turma da Panificação as alunas com a professora Ivanete Gonçalves desenvolvem várias atividades de Culinária e tem como Plano Anual descrito a seguir:

#### PROJETO ANUAL 2022. OFICINA DE PANIFICAÇÃO

#### TEMA:

RELAÇÕES INTERPESSOAIS

#### PROFESSORA:

Ivanete Gonçalves

ALUNA: Fabila Konrad e Janete Secco

#### TEMA: Relação Interpessoais

Tem o desafio de motivar o educando a ter boas maneiras, possibilitar o melhor convívio entre colegas, professores, família e sociedade. Com esse tema devemos auxiliar nossos educandos a se relacionar melhor com todos que estão em sua volta sem preconceitos, aceitando as diferenças. Buscar isso em leituras, dinâmicas e com a própria família.

#### JUSTIFICATIVA:

Este projeto apontará para a metodologia a ser usada e definida ao longo do ano letivo. Onde apresentamos uma proposta voltada para a prática e a teoria levando em conta as experiências do educando. E esta referência que vai colocar este sujeito frente ao mundo, com possibilidade de promover mudanças na forma como interagir com a realidade do qual faz parte.

#### OBJETIVO GERAL:

Inserir nos educandos a necessidade de adquirir comportamento inclusivo, despertando interesse em participar e opinar nos movimentos que os cercam, demonstrar a importância em unir a teoria à prática. Trocando ideias, traçando metas que irão nortear as atividades.

#### OBJETIVOS ESPECÍFICOS:

Motivar os educandos dando exemplos de que o trabalho coletivo traz benefícios e sucessos;  
Pesquisa de mercado com finalidade de atender necessidades;  
Auxiliar as turmas, integrando as atividades, facilitando o relacionamento em grupo;  
Organizar e reciclar o lixo;  
Incentivar a higiene pessoal e manter as boas maneiras para bom convívio social;  
Comercializar os trabalhos e objetos por eles produzidos;  
Realizar compras no comércio de produtos necessários para a confecção dos alimentos para melhor compreensão dos educandos;  
Definir o uso e multiuso dos espaços da escola;  
Utilizar o bosque para fazer dele um espaço para relaxamento.

#### ESTRATÉGIAS:

Motivar os educandos oferecendo propostas de tarefas alegres e prazerosas;  
Realizar passeios externos para observar a natureza que nossa cidade oferece;  
Organização da sala, cozinha, banheiros e outros ambientes;  
Vídeos de culinária e receitas;  
Incentivar a responsabilidade de cada educando;  
Participar de rodas de conversas.

#### AValiação:

O registro de avaliações será contínuo, através das observações diárias do desempenho do educando quanto as atividades realizadas;

PROJETO ANUAL 2022.  
SERVIÇO DE CONVIVÊNCIA.

TEMA: Saúde e Bem-Estar.

PROFESSORAS: Denise Aparecida da Fonseca Hack e Eliane klassmann

ALUNAS: Serli Balzzan e Ledovino da Silva



#### JUSTIFICATIVA

A proposta desse projeto tem como objetivo desenvolver práticas pedagógicas e atividades cotidianas que proporcione a valorização integral da saúde e bem-estar do educando do centro de convivência, sempre considerando sua idade avançada.

Almejamos colaborar para efetivação de sua qualidade de vida de forma eficaz e com significância para suas vivências em sociedade de maneira digna, atuante, e com autonomia.

#### OBJETIVO GERAL

Oportunizar ao educando situações de aprendizagens, com ênfase a construir e desconstruir conceitos para aquisição de hábitos mais saudáveis e eficazes que contribuam ao seu bem estar social e de saúde.

Proporcionar aos educandos condições diversificadas de vivências e práticas educacionais, promovendo a elaboração e ressignificação de novas concepções de conhecimentos, possibilitando vivências que promovam sua independência nos aspectos pessoais, sociais, culturais e emocionais respeitando suas especificidades.

Possibilitar aplicação de conhecimento já adquirido, modificação ou ressignificação de conhecimentos, competências, habilidades e comportamentos que o edifiquem em sua trajetória de vida através de diferenciadas atividades.

#### OBJETIVOS ESPECÍFICOS:

Promover a participação dos idosos em atividades lúdicas e práticas que valorizem suas experiências de vida;

Incentivar ao educando a adquirir hábitos saudáveis;

Proporcionar momentos de recreação para melhorar o convívio social;

Aproveitar a roda de conversas para mostrar que ter bons hábitos de higiene e alimentação a vida se torna mais feliz;

Valorizar e resgatar a autonomia e auto-estima de forma a terem um envelhecimento saudável;

Comercializar as produções de chás medicinais.

### ESTRATÉGIAS

Realizar atividades práticas e lúdicas sobre prevenção de doenças;

Realizar atividades como o dia da beleza, que auxiliam o aluno a ser mais ativo, a melhorar autoestima e ter uma vida mais feliz, através dessas atividades;

Jogo e filmes para exercitar o cérebro e descontrair;

Caminhada, alongamento, atividade física dança;

Crochê, tricô;

Receitas saudáveis (culinária);

Diálogos sobre higiene boas maneiras;

Jardinagem: limpeza, plantio de flores e plantas.

Proporcionar atividades que contribuam na qualidade de vida dos educandos e estimulem a coordenação motora e a criatividade;

Promover cultivo, produção e comercialização de diferentes tipos de chás medicinais.

### AVALIAÇÃO

Avaliação será através de registros e observação do grupo, durante todo o processo de aprendizagem, de forma ampla e contínua, considerando as especificidades de cada educando com foco na qualificação dos processos mentais superiores. Valorizando seu progresso e buscando sempre ampliar seus conhecimentos em busca de resultados significativos.

### PLANO ANUAL DO SERVIÇO DE ATENDIMENTO ESPECIALIZADO

ALUNO: Flávio Schimdt

PROFESSORAS: Geni de Vargas Zottis e Aline Ruviaro

TURMA: SAEII

TEMA: Competências e habilidades na interdisciplinaridade.

OBJETIVO GERAL :

Objetivamos sensibilizar os demais docentes sobre a importância da educação inclusiva e, através de recursos tecnológicos pedagógicos e outros recursos, buscar reduzir os problemas e dificuldades de aprendizagem dos alunos. É essencial proporcionar aos educandos condições diversificadas de aprendizagem promovendo a elaboração e ressignificação dos conceitos, assim, permitindo vivências que desenvolvam sua autonomia e independência nos aspectos pessoais, sociais e emocionais, respeitando as suas especificidades.

#### OBJETIVOS ESPECÍFICOS:

- Ampliar a coordenação motora ampla e fina;
- Realizar atividades voltadas ao tema: habilidades interdisciplinares
- Estimular os sentidos (visão, audição, tato, olfato e paladar);
- Utilizar a músicas e os diferentes ritmos, estilos e sons da natureza para estimular a audição;
- Identificar as pessoas que mais gosta através de fotos e imagens;
- Participação na organização da rotina através de imagens;
- Proporcionar momentos de lazer (passeio ao ar livre e atividades lúdicas);
- Estimular o asseio pessoal realizando o "Dia da beleza" com frequência.
- Desenvolver uma imagem positiva de si, atuando de forma cada vez mais independente e confiante em suas capacidades;
- Valorizar o que cada um consegue fazer; estimular suas habilidades dando oportunidades de ampliar novos conhecimentos; promovendo observação, exploração, criatividade, curiosidade
- Promover o desenvolvimento da linguagem oral e corporal, através das interações entre os alunos e as educadoras;
- Oportunizar a participação em atividades que envolvam histórias, brincadeiras, jogos, pinturas e canções que se relacionam com o tema proposto
- Aprimorar a coordenação motora, percepção auditiva e visual;
- Estimular a fantasia, imaginação e a afetividade;
- Explorar noção espacial e lateralidade.
- Habilidades Funcionais e atividades diversificadas, que envolvem a prática funcional social e conceitual dos alunos.

#### JUSTIFICATIVA:

A proposta deste trabalho é promover ações que possibilitem aos educandos desenvolver suas habilidades com atividades direcionadas, estas também irão aprimorar seus conhecimentos próprios. Com as dinâmicas propostas, eles desenvolvem suas competências e habilidades de forma prazerosa.

### ESTRATÉGIAS:

Explorar e interpretar diferentes tipos de histórias relacionadas ao tema: competências e habilidades na interdisciplinaridade;

Utilizar material adaptado nas realizações das atividades pedagógicas;

Trabalhar acontecimentos da vida em sua família, costumes, modificações, entre outros;

Seleção de palavras-chaves para trabalhar sobre o tema: competências habilidades na interdisciplinaridade;

Hora do conto;

Confecção do livro: interdisciplinaridade (atividades de sala).

Classificação por diferenças, forma, tamanho, cor, espessura, textura envolvendo raciocínio lógico – matemático;

Estimular a criatividade utilizando a massa de modelar para desenvolver as habilidades;

Musicalização para elevar à autoestima;

Recortes;

Colagem;

Modelagem;

Imagens Grandes, pequenas;

Pinturas;

Dobraduras;

Promover Jogos;

Filmes;

### AVALIAÇÃO

Observando sempre a participação, o interesse e a realização das atividades propostas, a avaliação será no formato qualitativo. Tendo como base as observações e anotações constantes, comparando a evolução e o desenvolvimento individual, permitindo suprir as necessidades de cada educando. Avalia-se também a execução das atividades rotineiras, o desenvolvimento motor e cognitivo. Considera-se importante a ação/reflexão na prática pedagógica objetivando a necessidade de flexibilizar e alterar o plano de trabalho.

  
.....  
**VIVIANE F.B. FRIGO**  
Diretora - APAE - Concórdia-SC  
Matrícula: 3280209-02

*[Signature]*  
**ODACIR LUIZ PEDD**  
Diretor Executivo - APAE Condição, SC

05/04/2022 - 08:00 CO BRASII - 14:53:17  
04/01/2023  
ORÇAMENTO DE FORTALEÇA COM 1000 R\$  
CONTRATO FOM ARREDOUADO POR  
LUCIANO DE SAUTAS RESERVA  
DATA DE PAGAMENTO 07/04/2022  
VALOR DEPOSITO 6.200,79  
COMO FORTALEÇA 05/04/2022  
UNIDADE FORTALEÇA 03/2022  
VERBAMENTO 03/2022  
VALOR TOTAL 119  
NR. AUTENTICAÇÃO 07/04/2022  
8.000,722,00F.004.783

*[Signature]*  
**MAURO KROHN**  
Presidente - APAE Condição-SC



FUNDO DE GARANTIA DO TEMPO DE SERVIÇO

GFIP - SEFIP 8.40

GRF - GUIA DE RECOLHIMENTO DO FGTS

GERADA EM 31/03/2022 - 09:41:30

01-RAZÃO SOCIAL/NOME ASSOCIACAO DE PAIS E AMIGOS DOS EXCEPCIO				02-DDD/TELEFONE (0049)34422730
03-FPAS 639	04-SIMPLES 1	05-REMUNERAÇÃO 77.509,88	06-QTDE TRABALHADORES 35	07-ALÍQUOTA FGTS 8
08-CÓD RECOLHIMENTO 115	09-ID RECOLHIMENTO 017980-9	10-INSCRIÇÃO/TIPO ( 8 ) 83.076.232/0001-50	11-COMPETÊNCIA 03/2022	12-DATA DE VALIDADE 07/04/2022
13-DEPÓSITO + CONTRIB SOCIAL 6.200,79		14-ENCARGOS 0,00	15-TOTAL A RECOLHER 6.200,79	

\*\*VALOR FGTS A RECOLHER ATÉ O DIA 07/04/2022\*\*

858700000626 007901792206 407663050882 307623200011

AUTENTICAÇÃO MECÂNICA



FUNDO DE GARANTIA DO TEMPO DE SERVIÇO

GFIP - SEFIP 8.40

GRF - GUIA DE RECOLHIMENTO DO FGTS

GERADA EM 31/03/2022 - 09:41:30

01-RAZÃO SOCIAL/NOME ASSOCIACAO DE PAIS E AMIGOS DOS EXCEPCIO				02-DDD/TELEFONE (0049)34422730
03-FPAS 639	04-SIMPLES 1	05-REMUNERAÇÃO 77.509,88	06-QTDE TRABALHADORES 35	07-ALÍQUOTA FGTS 8
08-CÓD RECOLHIMENTO 115	09-ID RECOLHIMENTO 017980-9	10-INSCRIÇÃO/TIPO ( 8 ) 83.076.232/0001-50	11-COMPETÊNCIA 03/2022	12-DATA DE VALIDADE 07/04/2022
13-DEPÓSITO + CONTRIB SOCIAL 6.200,79		14-ENCARGOS 0,00	15-TOTAL A RECOLHER 6.200,79	

\*\*VALOR FGTS A RECOLHER ATÉ O DIA 07/04/2022\*\*

858700000626 007901792206 407663050882 307623200011

AUTENTICAÇÃO MECÂNICA







Receita Federal

# Documento de Arrecadação de Receitas Federais

CNPJ  
83.076.232/0001-50

Razão Social  
**ASSOC DE PAIS E AMIGOS DOS EXCEPCIONAIS DE CONCORD**

Período de Apuração  
Março/2022

Data de Vencimento  
20/04/2022

Número do Documento  
07.16.22104.0945087-2

Pagar este documento até  
**20/04/2022**

Observações  
Nº Recibo Declaração: 50000045588230

Valor Total do Documento  
**6.486,16**

### Composição do Documento de Arrecadação

Código	Denominação	Principal	Multa	Juros	Total
1082	CONTR PREV DESCONTA SEGURADO-EMPREGADO/AVULSO	6.486,16			6.486,16
	01 CP SEGURADOS - EMPREGADOS/AVULSO				
	PA:03/2022 Vencimento:20/04/2022				
<b>Totais</b>		<b>6.486,16</b>			<b>6.486,16</b>

SENA (Versão:5.0.9)

Página: 1/1

14/04/2022 14:34:01

85820000064 3 86180385221 4 10071622104 3 09450872789 6

AUTENTICAÇÃO MECÂNICA

## Documento de Arrecadação de Receitas Federais

85820000064 3 86180385221 4 10071622104 3 09450872789 6



CNPJ: 83.076.232/0001-50  
Número: 07.16.22104.0945087-2  
Pagar até: 20/04/2022  
Valor: 6.486,16

Pague com o PIX

