



Associação de Pais e Amigos dos Excepcionais - APAE

Rua Anita Garibaldi, 1298
Bairro Vista Alegre
CEP 89701-090
Concórdia - Santa Catarina

MANTENEDORA DA "ESCOLA ESPECIAL RECANTO AZUL"

CNPJ 83.076.232/0001-50 - Fundada em 06/12/73

Reconhecida de Utilidade Pública Municipal pela Lei nº 1.305 de 17/03/1975

Estadual pela Lei nº 5.100 de 20/06/1975 - Federal pelo Decreto nº 96.143 de 08/06/88

Fone: (49) 3442-0266

3442-2730 - 3442-0922

Fax: (49) 3444-7708

recantoazul.apae@yahoo.com.br

apae.concordia@yahoo.com.br

RELATÓRIO MENSAL DE EXECUÇÃO DO OBJETO

1 - NOME DO PROJETO/SERVIÇO:

"A IMPORTÂNCIA DA LITERATURA INFANTO JUVENIL E DO BRINCAR NA EDUCAÇÃO DAS CRIANÇAS E ADOLESCENTES COMO SUJEITO SOCIAL" tendo como público alvo educandos na faixa etária de zero a dezessete (0 a 17) anos regularmente matriculados no programa de Estimulação Precoce e Atendimento Educacional Especializado da Instituição.

A - IDENTIFICAÇÃO

Nome da Entidade: ASSOCIAÇÃO DE PAIS E AMIGOS DOS EXCEPCIONAIS- APAE DE CONCÓRDIA
Número do termo: 001/2018
Número da parcela: Única
Mês de execução: Abril
Objeto do convênio: "A IMPORTÂNCIA DA LITERATURA INFANTO JUVENIL E DO BRINCAR NA EDUCAÇÃO DAS CRIANÇAS E ADOLESCENTES COMO SUJEITO SOCIAL" tendo como público alvo educandos na faixa etária de zero a dezessete (0 a 17) anos regularmente matriculados no programa de Estimulação Precoce e AEE da Instituição.

B - PÚBLICO ALVO

Volume de indivíduos e famílias em atendimento pelo Serviço / Programa/ Projeto	Quantidade
I - Crianças / Adolescentes atendidos no mês de referência	79
II - Famílias atendidas no mês de referência	01
III - Crianças / adolescentes /famílias desligados	02
IV - Novos crianças / adolescentes inseridos no serviço, durante o mês de referência	0
V - Novas famílias inseridas no serviço, durante o mês de referência	

Público Prioritário	Quantidade
I - Famílias com crianças e adolescente com renda per capita até ½ salário mínimo;	
II - Adolescentes de 12 a 17 anos.	07

gcb

A Escola Especial Recanto Azul APAE – Concórdia realizou esta atividade para as crianças matriculadas no Programa de Estimulação Precoce de duas a três vezes por semana conforme a necessidade, sendo quatro (4) turmas de Estimulação Precoce com carga horária de 40h semanais e duas (2) turmas de Atendimento Educacional Especializado com carga horária semanal de 40h.

C - ATIVIDADES DESENVOLVIDAS:

META Nº 1: *Contação de história realizada pelas pedagogas das turmas de Estimulação Precoce e Atendimento Educacional Especializado para dez (10) educandos durante as sessões de atendimentos semanalmente:*

As contação de histórias neste mês foram realizadas contemplando setenta e nove (79) crianças atendidas, sendo vinte e sete (27) do Programa do AEE e cinquenta e duas (52) do Programa de Estimulação Precoce que frequentam as sessões de duas a três vezes na semana conforme necessidade.

Hora do Conto realizada com cinquenta e duas (52) crianças da Estimulação Precoce, foi contada pela professora Mari Tania Zanfonatto, trabalhou com a história “O Coelho que não era de Páscoa” da autora Ruth Rocha.

Em anexo o planejamento das professoras feito no coletivo, houve confecção de um cenário em uma sala de aula, confeccionaram os personagens, alguns jogos, cantigas populares e brincadeiras relacionadas a história.

GCB 



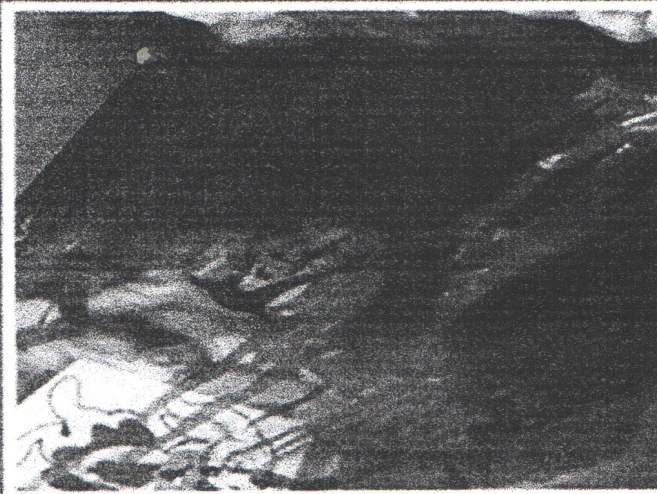
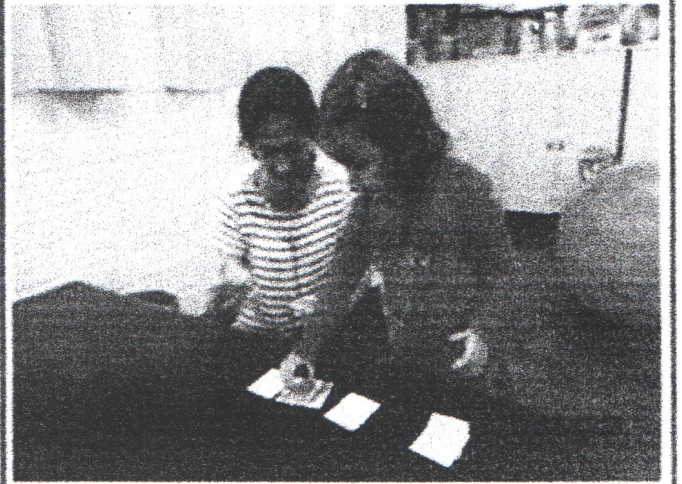

QCS 

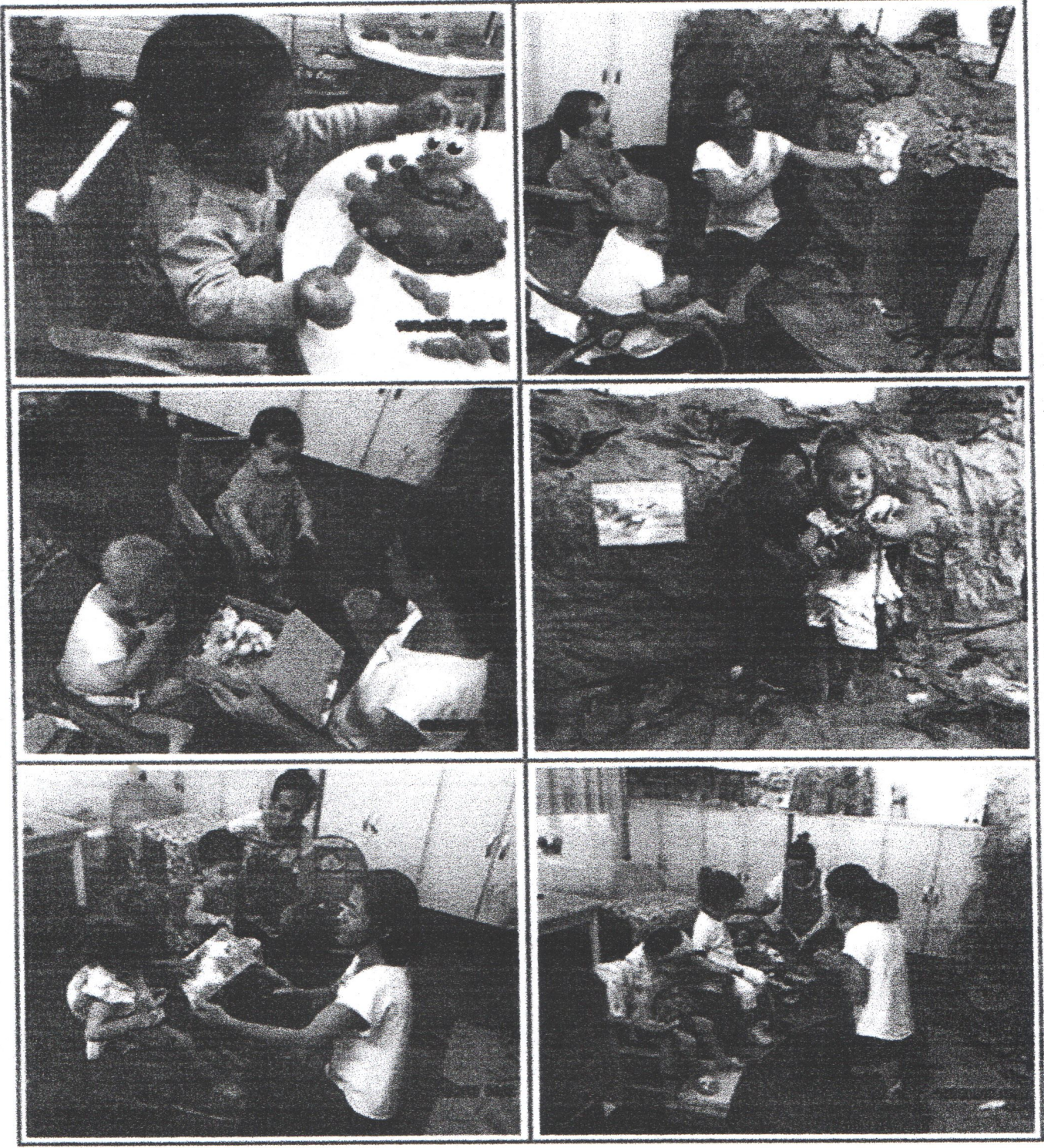

gws 

OUTRAS ATIVIDADES DESENVOLVIDAS NA SALA DE AULA ENVOLVENDO BRINCADEIRAS DE FAZ DE CONTA E A HISTÓRIA.

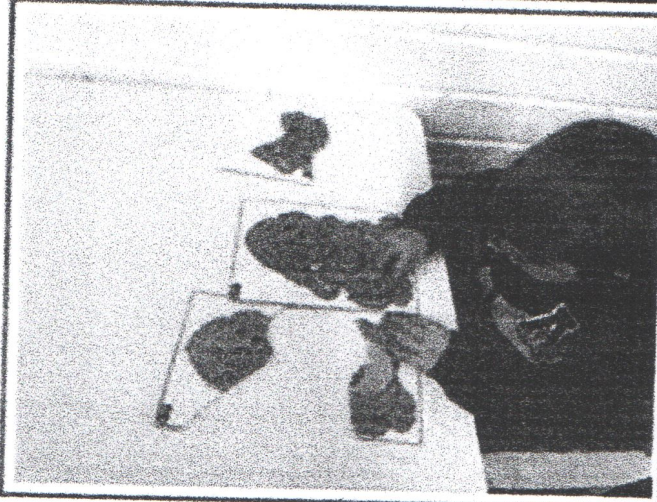
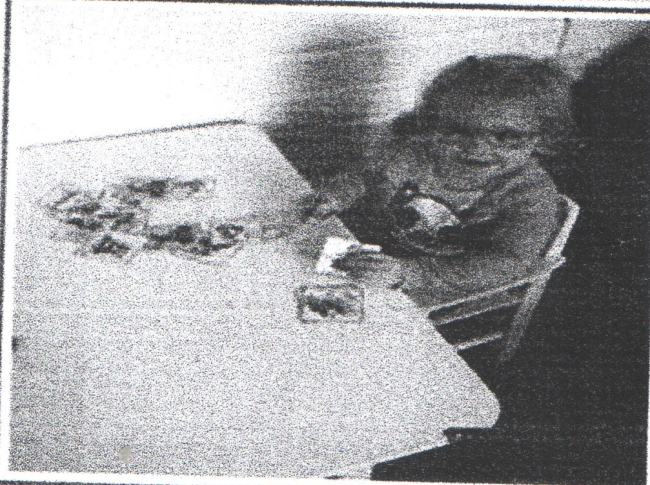
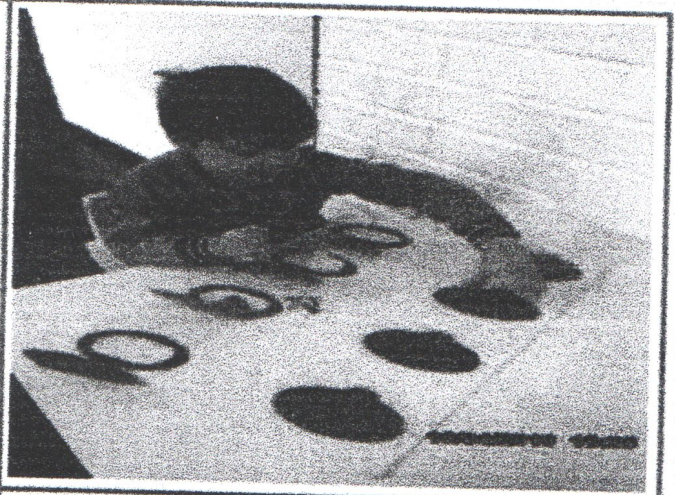

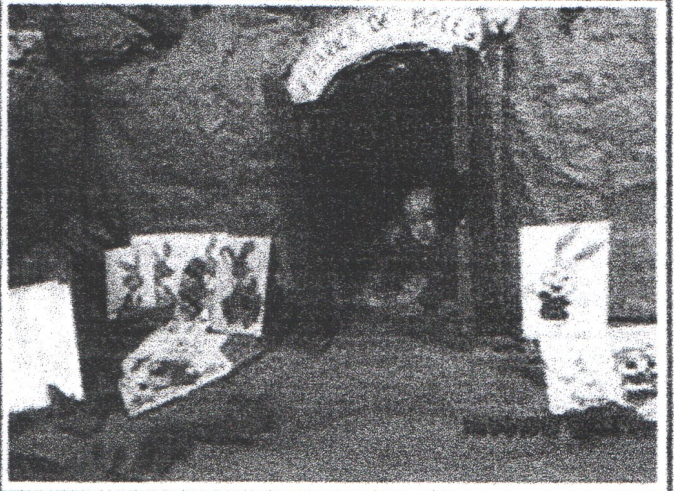
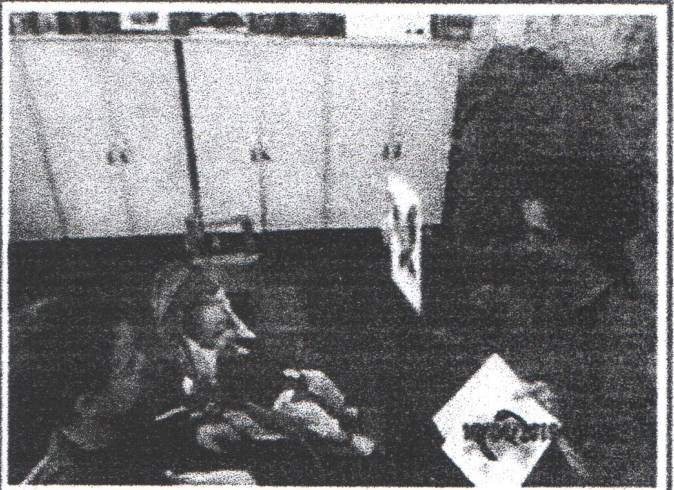
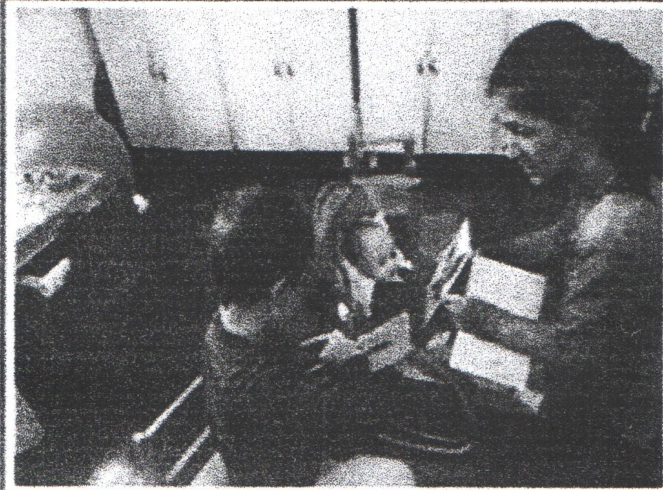



Geo 

A contação de história realizada pela professora da turma do AEE I foi “Uma história de Páscoa” e posteriormente atividades relacionadas a história (conforme planejamento em anexo).

Algumas atividades deram continuidade da História: “Uma coelhinha esquentadinha”.

