



Associação de Pais e Amigos dos Excepcionais - APAE

Rua Anita Garibaldi, 1298
Bairro Vista Alegre
CEP 89701-090
Concórdia - Santa Catarina

MANTENEDORA DO CENTRO DE ATENDIMENTO EDUCACIONAL ESPECIALIZADO

CNPJ 83.076.232/0001-50 - Fundada em 06/12/73

Reconhecida de Utilidade Pública Municipal pela Lei nº 1.305 de 17/03/1975

Estadual pela Lei nº 5.100 de 20/06/1975 - Federal pelo Decreto nº 96.143 de 08/06/88

Fone: (49) 3442-0266

3442-2730 - 3442-0922

Fax: (49) 3444-7708

recantoazul.apae@yahoo.com.br

apae.concordia@yahoo.com.br

RELATÓRIO DE EXECUÇÃO FINANCEIRA

MÊS: AGOSTO /2020

Natureza da Despesa	Especificações	Valor Solicitado ⁽¹⁾	Valor executado no período ⁽²⁾	Valor executado até o período ⁽³⁾
	PAGAMENTO DE EPIS PAGAMENTOS DE BRINQUEDOS, MASSEGEADOR, DOCES, MATERIAIS LÚDICOS E PLASTIFICADORA	R\$ 4.705,00	R\$941,00	R\$ 941,00
Pagamento de Pessoal	PSICOLOGA			
		R\$ 8.195,00	R\$ 1.639,00	R\$ 1.639,00
	TOTAL: R\$	R\$ 12.900,00	R\$ 2.580,00	R\$ 2.580,00

Concórdia - SC, 10 de Setembro de 2020

MAURO KROHN
Presidente - APAE Concórdia-SC

MAURO KROHN
PRESIDENTE APAE CONCÓRDIA



Associação de Pais e Amigos dos Excepcionais - APAE

Rua Anita Garibaldi, 1298
Bairro Vista Alegre
CEP 89701-090
Concórdia - Santa Catarina

MANTENEDORA DO CENTRO DE ATENDIMENTO EDUCACIONAL ESPECIALIZADO

CNPJ 83.076.232/0001-50 - Fundada em 06/12/73

Reconhecida de Utilidade Pública Municipal pela Lei nº 1.305 de 17/03/1975

Estadual pela Lei nº 5.100 de 20/06/1975 - Federal pelo Decreto nº 96.143 de 08/06/88

Fone: (49) 3442-0266
3442-2730 - 3442-0922

Fax: (49) 3444-7708

recantoazul.apae@yahoo.com.br
apae.concordia@yahoo.com.br

RELATÓRIO DE EXECUÇÃO DO OBJETO

1 - SERVIÇO DE ATENDIMENTO

IDENTIFICAÇÃO

Nome da Entidade: Associação de Pais e Amigos dos Excepcionais de Concórdia - APAE

Título do Projeto: Atendimento clínico e pedagógico para 03 pessoas com deficiência do Município de Alto Bela Vista.

Número da parcela: 01

Mês de execução: Agosto de 2020

Objeto do convênio: Prestar atendimento para 03 pessoas com deficiência do município de Alto Bela Vista, buscando a melhora da qualidade de vida destes.

Serviço realizado pela Entidade: Atendimento clínico e pedagógico

PÚBLICO ALVO

Pessoas com deficiência do município de Alto Bela Vista.

PÚBLICO PRIORITÁRIO

03 crianças do município de Alto Bela Vista, com indicação para atendimento na instituição.

DEFINIÇÃO DOS INDICADORES

Descrição	Meta Total (meses)	Executado mês/2020	Acumulado	Saldo
Atendimento dos pacientes	05	Agosto	01	4

Pacientes atendidos

Nome	Data de nascimento
Heloísa Henn Schneider	17/11/2013
Leticia Wuaden Siega	08/07/2016
Henrique Luiz Gastmann	17/06/2016

[Handwritten signatures and initials]

RELATO DAS ATIVIDADES DESENVOLVIDAS

Os atendimentos clínicos para as pacientes estão acontecendo desde o início do ano, sendo que metade de março, abril e maio não aconteceram devido à pandemia do COVID-19. Em junho os atendimentos clínicos retornaram, no momento são disponibilizados semanalmente, dentro da necessidade de cada paciente, atendimentos nas áreas de: Fisioterapia, Fonoaudiologia, Psicologia, Terapia Ocupacional e quando necessário de Assistência Social. Cabe ressaltar que devido os decretos do estado e da Fundação Catarinense de Educação Especial os atendimentos pedagógicos seguem suspensos.

AVALIAÇÃO DA EXECUÇÃO DO SERVIÇO NO MÊS DE REFERÊNCIA MEDIANTE OBJETIVOS E RESULTADOS ESPERADOS

LETÍCIA

Fisioterapia	04 atendimentos
Psicologia	04 atendimentos
Psicologia – mãe	02 atendimentos
Pedagogia	0 atendimentos
Assistência Social	Doação de cesta básica

HENRIQUE

Psicologia	04 atendimentos
Psicologia – Pai	02 atendimentos
Terapia ocupacional	04 atendimentos
Fonoaudiologia	04 atendimentos

HELOISA

Fisioterapia	01 atendimentos
Fonoaudiologia	01 atendimentos
Terapia ocupacional	01 atendimentos

Cabe ressaltar que a paciente supracitada obteve apenas um atendimento, pois, em decorrência de questões de saúde a mãe não a trouxe nos outros atendimentos.

300

FOTOS DE ATIVIDADES DESENVOLVIDAS COM OS USUÁRIOS
(Imagens cedidas com autorização das famílias, para serem utilizadas somente pela APAE)

Letícia na sessão com a Psicóloga

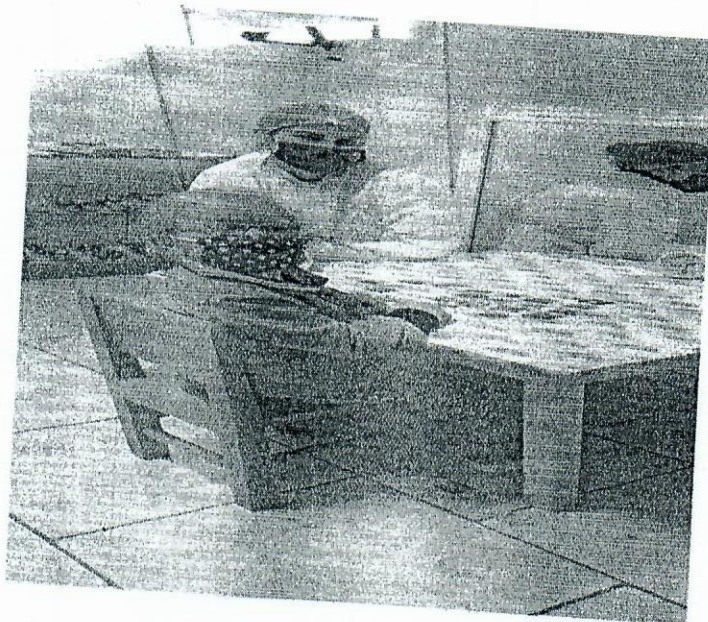

Letícia na sessão de Fisioterapia

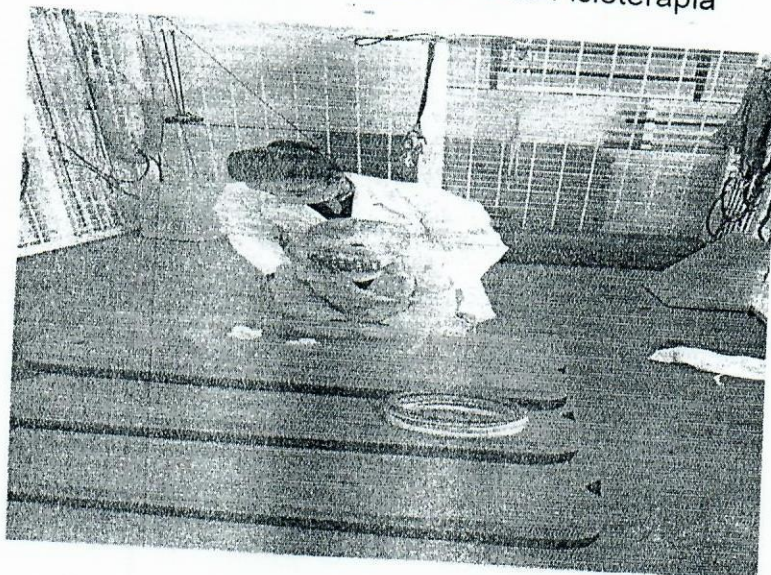

Handwritten signature and initials in the bottom right corner.

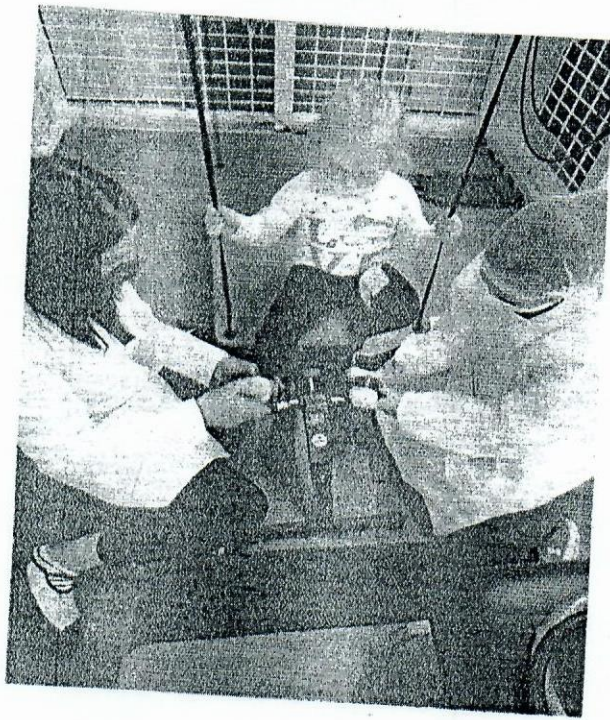

Henrique na sessão de psicologia

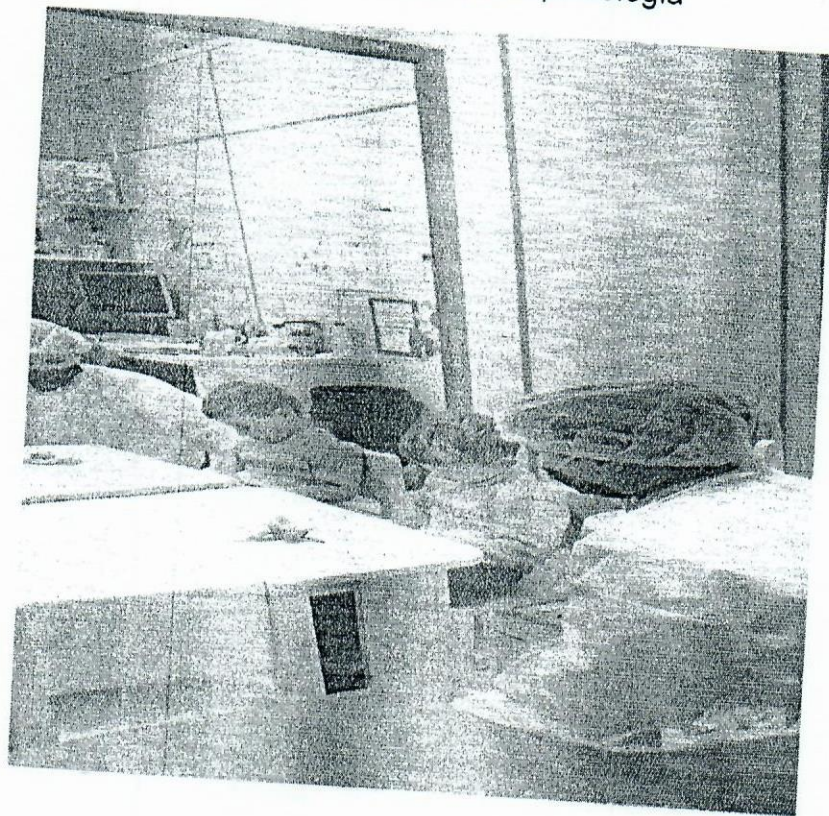

Henrique na sessão de terapia ocupacional



Henrique na sessão de fonoaudiologia

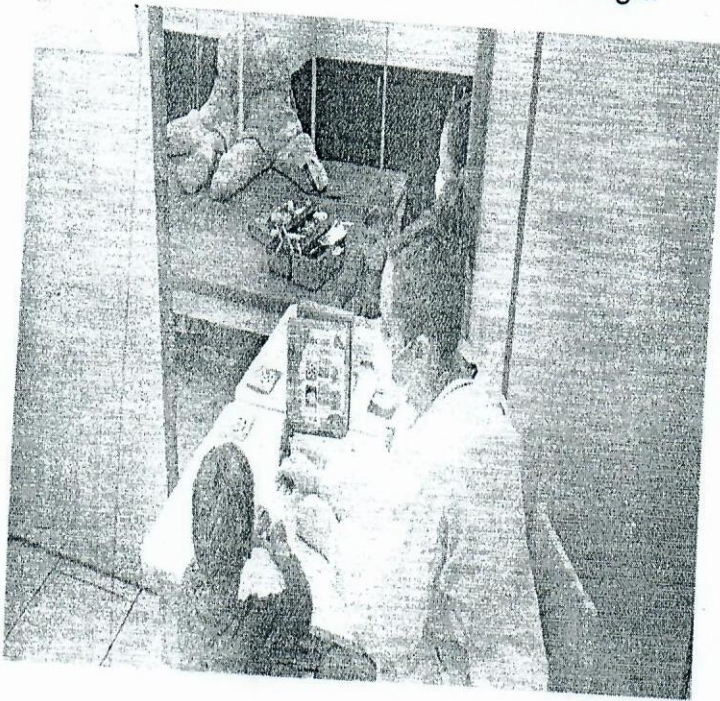

30

Heloisa no atendimento de fonoaudiologia

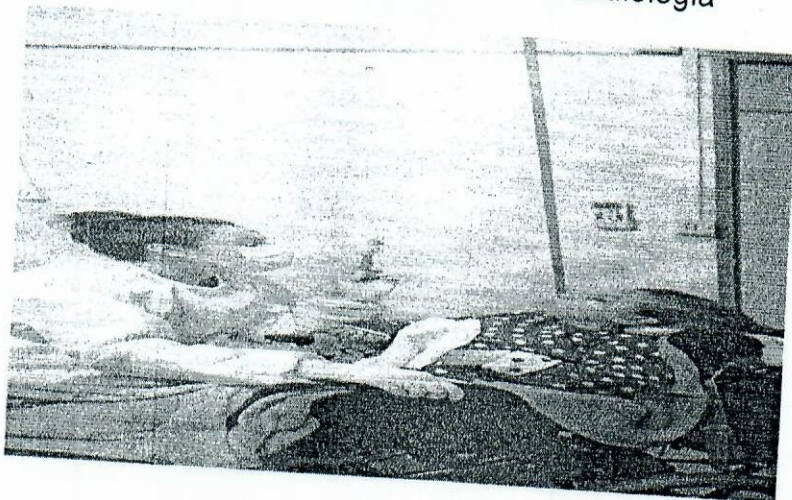

33

A handwritten signature or scribble, possibly in black ink, located in the bottom right corner of the page. It consists of several overlapping, stylized lines that are difficult to decipher as a specific name.

As informações contidas nesse relatório foram prestadas pela profissional Edinéia Aniecevski, psicóloga e responsável técnica da APAE Clínica.

Concórdia – SC, 31 de Agosto de 2020.

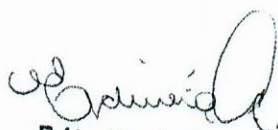
Edinéia Aniecevski
Psicóloga
CRP - 12/14044

Edinéia Aniecevski
Psicóloga e Responsável Técnica
CRP 12/14044

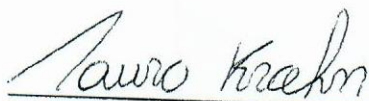
Mauro Kronh
Presidente da APAE de Concórdia

MAURO KROHN
Presidente - APAE Concórdia-SC

04/09/2020 - BANCO DO BRASIL - 11:47:59
041014842 - 0141
COMPROVANTE DE PAGAMENTO DE GRS

DATA DO PAGAMENTO 04/09/2020
IDENTIFICADOR 83076232000150
CODIGO DE PAGAMENTO 2305
COMPETENCIA 08/2020
VALOR DA CONTRIBUICAO 2.037,17
VALOR TOTAL 2.037,17

NR. AUTENTICACAO 7.F05.A05.F4E.CE0.FD3
LEIA NO VERSO COMO CONSERVAR ESTE DOCUMENTO
ENTRE OUTRAS INFORMACOES.

Mauro Krohn
MAURO KROHN
Presidente - APAE Condebrás-SC

Odacir Luiz Pedó
ODACIR LUIZ PEDÓ
Diretor Financeiro - APAE Condebrás-SC



MINISTÉRIO DA PREVIDÊNCIA SOCIAL - MPS
INSTITUTO NACIONAL DO SEGURO SOCIAL - INSS
GUIA DA PREVIDÊNCIA SOCIAL - GPS

<p>1 - NOME OU RAZÃO SOCIAL / FONE / ENDEREÇO</p> <p>1215-ASSOCIACAO DE PAIS E AMIGOS DOS Rua ANITA GARIBALDI, 1298 VISTA ALEGRE Concórdia</p> <p>(49) 3442-2730 89.701-090 SC</p> <p>2 - VENCIMENTO (Uso exclusivo INSS)</p> <p>VENCIMENTO 18/09/2020</p> <p>ATENÇÃO: É vedada a utilização de GPS para recolhimento de receita e valor inferior ao estipulado em Resolução publicada pelo INSS. A receita que resultar valor inferior deverá ser adicionada à contribuição ou importância correspondente nos meses subsequentes, até que o total seja igual ou superior ao valor mínimo fixado.</p>		3 - CÓDIGO DE PAGAMENTO	2305
		4 - COMPETÊNCIA	08/2020
		5 - IDENTIFICADOR	83.076.232/0001-50
		6 - VALOR DO INSS	2.037,17
		7 -	
		8 -	
		9 - VALORES DE OUTRAS ENTIDADES	
		10 - ATM / MULTA E JUROS	0,00
		11 - TOTAL	2.037,17
		12 - AUTENTICAÇÃO BANCÁRIA	



MINISTÉRIO DA PREVIDÊNCIA SOCIAL - MPS
INSTITUTO NACIONAL DO SEGURO SOCIAL - INSS
GUIA DA PREVIDÊNCIA SOCIAL - GPS

<p>1 - NOME OU RAZÃO SOCIAL / FONE / ENDEREÇO</p> <p>1215-ASSOCIACAO DE PAIS E AMIGOS DOS Rua ANITA GARIBALDI, 1298 VISTA ALEGRE Concórdia</p> <p>(49) 3442-2730 89.701-090 SC</p> <p>2 - VENCIMENTO (Uso exclusivo INSS)</p> <p>VENCIMENTO 18/09/2020</p> <p>ATENÇÃO: É vedada a utilização de GPS para recolhimento de receita e valor inferior ao estipulado em Resolução publicada pelo INSS. A receita que resultar valor inferior deverá ser adicionada à contribuição ou importância correspondente nos meses subsequentes, até que o total seja igual ou superior ao valor mínimo fixado.</p>		3 - CÓDIGO DE PAGAMENTO	2305
		4 - COMPETÊNCIA	08/2020
		5 - IDENTIFICADOR	83.076.232/0001-50
		6 - VALOR DO INSS	2.037,17
		7 -	
		8 -	
		9 - VALORES DE OUTRAS ENTIDADES	
		10 - ATM / MULTA E JUROS	0,00
		11 - TOTAL	2.037,17
		12 - AUTENTICAÇÃO BANCÁRIA	

Mauro Krohn
MAURO KROHN
Presidente - APAE Concórdia-SC

Odacir Luiz Pedro
ODACIR LUIZ PEDRO
Diretor Financeiro - APAE Concórdia-SC

04/09/2020 - BANCO DO BRASIL 11:45:28
041014842 0132

COMPROVANTE DE PAGAMENTOS COM EOD. BARRA

Convenio	FGTS ARRECADACAO GRF	2791079200-7
Codigo de Barras	8585000022-3	30762320001-1
	90764405088-2	04/09/2020
Data do pagamento		83076232/0001-50
CNPJ/CEI/CPF		0672020
COMPETENCIA		115
CODIGO RECOLHIMENTO		07/09/2020
VENCIMENTO		2.227,91
VALOR DEPOSITO		2.227,91
Valor Total		
NR. AUTENTICACAO		1.F5A.4DA.345.C51.B9C



FUNDO DE GARANTIA DO TEMPO DE SERVIÇO

GFIP - SEFIP 8.40

GRF - GUIA DE RECOLHIMENTO DO FGTS
GERADA EM 26/08/2020 - 11:09:19

01-RAZÃO SOCIAL/NOME ASSOCIACAO DE PAIS E AMIGOS DOS EXCEPCIO				02-DDD/TELEFONE (0049)34422730	
03-FPAS 639	04-SIMPLES 1	05-REMUNERAÇÃO 27.848,90	06-QTDE TRABALHADORES 22	07-ALÍQUOTA FGTS 8	
08-CÓD RECOLHIMENTO 115	09-ID RECOLHIMENTO 017980-9	10-INSCRIÇÃO/TIPO (8) 83.076.232/0001-50	11-COMPETÊNCIA 08/2020		12-DATA DE VALIDADE 07/09/2020
13-DEPÓSITO + CONTRIB SOCIAL 2.227,91		14-ENCARGOS 0,00	15-TOTAL A RECOLHER 2.227,91		

VALOR FGTS A RECOLHER ATÉ O DIA 07/09/2020

ATENÇÃO VENCIMENTO ANTECIPADO 04/09/2020

858500000223 279101792007 907644050882 307623200011

AUTENTICAÇÃO MECÂNICA



FUNDO DE GARANTIA DO TEMPO DE SERVIÇO

GFIP - SEFIP 8.40

GRF - GUIA DE RECOLHIMENTO DO FGTS
GERADA EM 26/08/2020 - 11:09:19

01-RAZÃO SOCIAL/NOME ASSOCIACAO DE PAIS E AMIGOS DOS EXCEPCIO				02-DDD/TELEFONE (0049)34422730	
03-FPAS 639	04-SIMPLES 1	05-REMUNERAÇÃO 27.848,90	06-QTDE TRABALHADORES 22	07-ALÍQUOTA FGTS 8	
08-CÓD RECOLHIMENTO 115	09-ID RECOLHIMENTO 017980-9	10-INSCRIÇÃO/TIPO (8) 83.076.232/0001-50	11-COMPETÊNCIA 08/2020		12-DATA DE VALIDADE 07/09/2020
13-DEPÓSITO + CONTRIB SOCIAL 2.227,91		14-ENCARGOS 0,00	15-TOTAL A RECOLHER 2.227,91		

VALOR FGTS A RECOLHER ATÉ O DIA 07/09/2020

ATENÇÃO VENCIMENTO ANTECIPADO 04/09/2020

858500000223 279101792007 907644050882 307623200011

AUTENTICAÇÃO MECÂNICA

