

Transferência entre contas diversas

Debitado

Nome ASSOCIACAO E
 Agência 410-3
 Conta corrente 64199-5

Creditado

Nome MARCELE STREY
 Agência 410-3
 Conta corrente 58410-X
 Valor 1.346,00
 Data 05/12/2019

Assinada por JB546379 ODACIR LUIZ PEDO
 JB546380 MAURO KROHN

Transação efetuada com sucesso.

03/12/2019 13:58:04
 05/12/2019 08:28:55

Transação efetuada com sucesso por: JB546380 MAURO KROHN.

Mauro Krohn
 MAURO KROHN
 Presidente-APAE Concórdia-SC

Odacir Luiz Pedro
 ODACIR LUIZ PEDO
 Diretor Financeiro-APAE Concórdia-SC

1215-ASSOCIACAO DE PAIS E AMIGOS DOS EXCEPCIONAIS DEMONSTRATIVO DE PAGAMENTO DE SALÁRIO									
ASSOCIAÇÃO DE PAIS E AMIGOS DOS EXCEPCIONAIS DE CONCORDIA Concórdia 11/2019 Mensal									
CNPJ 83.076.232/0001-50		Nome do Funcionário		CBO	Empresa	Local	Departamento		FL
Cadastro 105		MARCELE STREY		514320	1215	1	02		01
		Servente		Data Admissão:		15/09/2014			
Ev	Descrição	Referência	Proventos	Descontos					
1	Horas Normais Diurnas	220:00 hs	1.393,03						
70	Anuênio	5,00 %	69,65						
165	Troco do Mês Anterior								
167	Troco do Mês	8,00 %	0,97						
950	INSS			0,64					
				117,01					
				1.463,65					
				117,65					
Salário Base		Sal Cont INSS		Total Líquido					
1.393,03		1.462,68		1.346,00					
		Bas Cálc FGTS		FGTS Mês		Bas Cálc IRRF		Faixa	Dep
		1.462,68		117,01		1.345,67		0,00	00
Recebi em: / /									
Assinatura: <i>Marcele Strey</i>									

052.942.969-18

Mauro Krohn
 MAURO KROHN
 Presidente-APAE Concórdia-SC

Transferência entre contas diversas

Debitado

Nome ASSOCIACAO E
 Agência 410-3
 Conta corrente 64199-5

Creditado

Nome ROMEU BROETTO
 Agência 410-3
 Conta corrente 54060-9
 Valor 2.632,00
 Data 05/12/2019

Assinada por JB546379 ODACIR LUIS PEDO
 JB546380 MAURO KROHN

Transação efetuada com sucesso.

03/12/2019 13:58:34
 05/12/2019 08:28:55

Transação efetuada com sucesso por: JB546380 MAURO KROHN.

Mauro Krohn
 MAURO KROHN
 Presidente-APAE Concórdia-SC

Odacir Luiz Pedó
 ODACIR LUIS PEDÓ
 Diretor Financeiro-APAE Concórdia-SC

1215-ASSOCIACAO DE PAIS E AMIGOS DOS EXCEPCIONAIS DEMONSTRATIVO DE PAGAMENTO DE SALÁRIO
 ASSOCIAÇÃO DE PAIS E AMIGOS DOS EXCEPCIONAIS DE CONCORDIA Concórdia 11/2019 Mensal
 CNPJ 83.076.232/0001-50

Cadastro 70	Nome do Funcionário ROMEU BROETTO Motorista	CBO 782410	Empresa 1215	Local 1	Departamento 02
		Data Admissão:		14/03/2011	

Ev	Descrição	Referência	Proventos	Desco
1	Horas Normais Diurnas	220:00 hs	2.270,04	
35	Horas Extras 50% Diurnas	026:35 hs	411,44	
59	DSR s/Horas Extras Diurnas	009:58 hs	102,86	
70	Anuênio	8,00 %	222,75	
165	Troco do Mês Anterior			0
167	Troco do Mês	7,50 %	0,01	43
920	IRRF	11,00 %		330
950	INSS			

Mauro Krohn
 MAURO KROHN
 Presidente-APAE Concórdia-SC

430.296.989 - 04

Total 3.007,10 375,

Salário Base 2.270,04 Sal Cont INSS 3.007,09 Bas Cálc FGTS 3.007,09 Total Líquido 2.632,00
 FGTS Mês 240,56 Bas Cálc IRRF 2.676,32 Faixa D 7,50

Recebi em: / /

Assinatura:

Romeu Broetto
 Romeu Broetto



ASSOCIAÇÃO DE PAIS E AMIGOS DOS EXCEPCIONAIS DE CONCÓRDIA

MANTENEDORA DA "ESCOLA ESPECIAL RECANTO AZUL"

APAE DE CONCÓRDIA

JUSTIFICATIVA

A ASSOCIAÇÃO DE PAIS E AMIGOS EXCEPCIONAIS- APAE, inscrita no CNPJ nº 83.076.232/0001-50, situada na Rua Anita Garibaldi, nº 1298 Bairro Vista Alegre, Estado de Santa Catarina, neste ato representado pelo Presidente Mauro Krohn, vem justificar os pagamentos da Guia FGTS e INSS que estão no Plano de Trabalho.

Foram feito pagamentos de cheque da Guia do INSS no valor de R\$ 683,61 e FGTS no valor de R\$ 664,82 conforme esta no Plano de Trabalho.

As guias vem em um valor total de todos os funcionários não podendo dividir conforme esta no plano de Trabalho

Segue os nomes dos funcionários que estão no Plano de Trabalho.

PROFISSIONAL	INSS	FGTS
EQUOTERAPEUTA	R\$ 105,73	R\$ 105,73
AUXILIAR DE ESCRITÓRIO	R\$ 106,57	R\$ 106,57
FISIOTERAPEUTA (Julho ,Agosto,Setembro,Outubro,Novembro e Dezembro)	R\$ 169,16	R\$ 150,37
SERVENTE (Limpeza)	R\$ 106,64	R\$ 106,64
MOTORISTA	R\$ 195,51	R\$ 195,51
	R\$ 683,61	R\$ 664,82

Concórdia ,09 de Dezembro de 2019

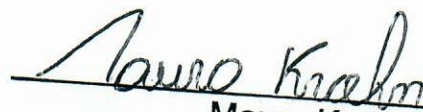
Mauro Krohn
Presidente APAE Concórdia

Comp 018 001 010 010 DV 3 0 C1 0 C2 0 800 C3 7 R\$ 517,25 #
 Banco Agência 0410 0410 0410 0410
 Conta 64.199-5
 Pague por este cheque a quantia de Quinhentos e Jezezeite Reais e Vinte e Cinco Centavos e centavos acima
 ou à sua ordem Concordia 05 de Dezembro de 2019

BANCO DO BRASIL

CONCORDIA SC
 00.000.000/0410.33
 RUA DO COMERCIO, 63
 CENTRO
 CONFECCAO: 10/2019

ASSOCIACAO DE PAIS E AMIGOS DOS EXCEPCIONAIS.
 CNPJ 03.076.232/0001-50
 GABINETE BANCARIO DESDE 03/1993

MAURO KROHN
 Presidente-APAE Condeado-SC

MAURO KROHN
 Presidente-APAE Condeado-SC

MAURIC LUIZ PEDO
 Diretor-Financas APAE Condeado-SC

0410 0410 0410 0410 0410 0410 0410 0410 0410 0410

FGTS

FUNDO DE GARANTIA DO TEMPO DE SERVIÇO

GFIP - SEFIP 8.40

GRF - GUIA DE RECOLHIMENTO DO FGTS
GERADA EM 28/11/2019 - 08:05:40

01-RAZÃO SOCIAL/NOME ASSOCIACAO DE PAIS E AMIGOS DOS EXCEPCIO					02-DDD/TELEFONE (0049)34422730				
03-PPAS 639		04-SIMPLES 1		05-REMUNERAÇÃO 56.812,81		06-QTDE TRABALHADORES 26		07-ALÍQUOTA FGTS 8	
08-CÓD RECOLHIMENTO 115		09-ID RECOLHIMENTO 017980-9		10-INSCRIÇÃO/TIPO (8) 83.076.232/0001-50		11-COMPETÊNCIA 11/2019		12-DATE DE VALIDADE 07/12/2019	
13-DEPÓSITO + CONTRIB SOCIAL 4.545,02				14-ENCARGOS 0,00		15-TOTAL A RECOLHER 4.545,02			

VALOR FGTS A RECOLHER ATÉ O DIA 07/12/2019

85880000458 450201791910 207635050889 307623200011

AUTENTICAÇÃO MECÂNICA

06/12/2019 - BANCO DO BRASIL - 11:51:38
041014008 0216

COMPROVANTE DE PAGAMENTOS COM COD.BARRA

Convenio FGTS ARRECADACAO GRF
Codigo de Barras 8588000045-8 45020179191-0
 20763505088-9 30762320001-1
Data do pagamento 06/12/2019
CNPJ/CEI/CPF 83076232/0001-50
COMPETENCIA 11/2019
CODIGO RECOLHIMENTO 115
VENCIMENTO 07/12/2019
VALOR DEPOSITO 4.545,02
Valor Total 4.545,02
NR.AUTENTICACAO 2.DA0.BE8.535.BB4.80F

Mauro Krohn
MAURO KROHN
Presidente-APAE Concórdia-SC



FUNDO DE GARANTIA DO TEMPO DE SERVIÇO

GFIP - SEFIP 8.40

GRF - GUIA DE RECOLHIMENTO DO FGTS
GERADA EM 28/11/2019 - 08:05:40

01-RAZÃO SOCIAL/NOME ASSOCIACAO DE PAIS E AMIGOS DOS EXCEPCIO				02-DDD/TELEFONE (0049)34422730	
03-FPAS 639	04-SIMPLES 1	05-REMUNERAÇÃO 56.812,81	06-QTDE TRABALHADORES 26		07-ALÍQUOTA FGTS 8
08-CÓD RECOLHIMENTO 115	09-ID RECOLHIMENTO 017980-9	10-INSCRIÇÃO/TIPO (8) 83.076.232/0001-50	11-COMPETÊNCIA 11/2019		12-DATA DE VALIDADE 07/12/2019

13-DEPÓSITO + CONTRIB SOCIAL 4.545,02	14-ENCARGOS 0,00	15-TOTAL A RECOLHER 4.545,02
--	---------------------	---------------------------------

VALOR FGTS A RECOLHER ATÉ O DIA 07/12/2019

Mauro Krohn
MAURO KROHN
 residente-APAE Concórdia-SC

85880000458 450201791910 207635050889 307623200011

CERTIFICADO
 AUTENTICAÇÃO MECÂNICA
 Que o Material / Serviço constante neste documento foi Recebido / Prestado e Aceito.
 06-DEZ-2019
Elenice Terezinha Paz
 Elenice Terezinha Paz
 Assistente Administrativo
 APAE CONCÓRDIA - SC



FUNDO DE GARANTIA DO TEMPO DE SERVIÇO

GFIP - SEFIP 8.40

GRF - GUIA DE RECOLHIMENTO DO FGTS
GERADA EM 28/11/2019 - 08:05:40

01-RAZÃO SOCIAL/NOME ASSOCIACAO DE PAIS E AMIGOS DOS EXCEPCIO				02-DDD/TELEFONE (0049)34422730	
03-FPAS 639	04-SIMPLES 1	05-REMUNERAÇÃO 56.812,81	06-QTDE TRABALHADORES 26		07-ALÍQUOTA FGTS 8
08-CÓD RECOLHIMENTO 115	09-ID RECOLHIMENTO 017980-9	10-INSCRIÇÃO/TIPO (8) 83.076.232/0001-50	11-COMPETÊNCIA 11/2019		12-DATA DE VALIDADE 07/12/2019

13-DEPÓSITO + CONTRIB SOCIAL 4.545,02	14-ENCARGOS 0,00	15-TOTAL A RECOLHER 4.545,02
--	---------------------	---------------------------------

VALOR FGTS A RECOLHER ATÉ O DIA 07/12/2019

85880000458 450201791910 207635050889 307623200011



AUTENTICAÇÃO MECÂNICA

H-1010-071010-H

Comp Banco Agência DV C1 Conta C2 Série Cheque N° C3
 018 001 0410 5 0 84.199-5 0 800 840016 9 R\$ 834,40 #
 018 001 0410 5 0 84.199-5 0 800 840016 9

Pague por este cheque a quantia de oitocentas e trinta e um reais e quatro centavos



CONCORDIA SC
 00.000.000/0410.33
 RUA DO COMERCIO, 63
 CENTRO
 CONFECÇAO: 10/2019

Mauro Krohn
MAURO KROHN
 Presidente-APAE Conordia-SC

ASSOCIAÇÃO DE PAIS E AMIGOS DOS EXCEPCIONAIS.
 CNPJ 09.076.232/0001-30
 CLIENTE BANCARIO DESDE 03/1993

Odacir Luiz Pedó
ODACIR LUIZ PEDÓ
 Diretor Financeiro-APAE Conordia-SC



Mauro Krohn
MAURO KROHN
 Presidente-APAE Conordia-SC

Odacir Luiz Pedó
ODACIR LUIZ PEDÓ
 Diretor Financeiro-APAE Conordia-SC

Conórdia 05 de 1º semestre de 2019
 ou à sua ordem e centavos acima



MINISTÉRIO DA PREVIDÊNCIA SOCIAL - MPS
 INSTITUTO NACIONAL DO SEGURO SOCIAL - INSS
 GUIA DA PREVIDÊNCIA SOCIAL - GPS

1 - NOME OU RAZÃO SOCIAL / FONE / ENDEREÇO		3 - CÓDIGO DE PAGAMENTO	
1215-ASSOCIACAO DE PAIS E AMIGOS DOS Rua ANITA GARIBALDI, 1298 VISTA ALEGRE Concórdia		4 - COMPETÊNCIA	23
(49) 3442-2730		5 - IDENTIFICADOR	11/20
89.701-090 SC		6 - VALOR DO INSS	83.076.232/0001-5
2 - VENCIMENTO (Uso exclusivo INSS)		7 -	1.453,10
ATENÇÃO: É vedada a utilização do GPS para recolhimento de receita e valor inferior ao estipulado em Resolução publicada pelo INSS. A receita que resultar valor inferior deverá ser adicionada à contribuição ou importância correspondente nos meses subsequentes, até que o total seja igual ou superior ao valor mínimo fixado.		8 -	
		9 - VALORES DE OUTRAS ENTIDADES	
		10 - ATM / MULTA E JUROS	
VENCIMENTO	20/12/2019	11 - TOTAL	0,00
		12 - AUTENTICAÇÃO BANCÁRIA	1.453,10

06/12/2019 - BANCO DO BRASIL - 11:52:43
 041014008 0221
 COMPROVANTE DE PAGAMENTO DE GPS

DATA DO PAGAMENTO 06/12/2019
 IDENTIFICADOR 83076232000150
 CODIGO DE PAGAMENTO 2305
 COMPETENCIA 11/2019
 VALOR DA CONTRIBUICAO 1.453,10
 VALOR TOTAL 1.453,10
 NR. AUTENTICAÇÃO A.804.6E6.8E5.CEA.DDE
 LEIA NO VERSO COMO CONSERVAR ESTE DOCUMENTO,
 ENTRE OUTRAS INFORMACOES.

Mauro Krohn
MAURO KROHN
 Presidente - APAE Concórdia-SC



MINISTÉRIO DA PREVIDÊNCIA SOCIAL - MPS
 INSTITUTO NACIONAL DO SEGURO SOCIAL - INSS
 GUIA DA PREVIDÊNCIA SOCIAL - GPS

3 - CÓDIGO DE PAGAMENTO	2305
4 - COMPETÊNCIA	11/2019
5 - IDENTIFICADOR	83.076.232/0001-50
6 - VALOR DO INSS	1.453,10
7 -	
8 -	
9 - VALORES DE OUTRAS ENTIDADES	
10 - ATM / MULTA E JUROS	0,00
11 - TOTAL	1.453,10

1 - NOME OU RAZÃO SOCIAL / FONE / ENDEREÇO
 1215-ASSOCIACAO DE PAIS E AMIGOS DOS
 Rua ANITA GARIBALDI, 1298 (49) 3442-2730
 VISTA ALEGRE 89.701-090
 Concórdia SC

2 - VENCIMENTO
 (Uso exclusivo INSS)

ATENÇÃO: É vedada a utilização de GPS para recolhimento de receita e valor inferior ao estipulado em Resolução publicada pelo INSS. A receita que resultar valor inferior deverá ser adicionada à contribuição ou importância correspondente nos meses subsequentes, até que o total seja igual ou superior ao valor mínimo fixado.

VENCIMENTO 20/12/2019

CERTIFICADO
 Que o Material / Serviço constante neste documento foi Recebido / Prestado e Aceito.
 06 DEZ. 2019

Elenice Terezinha Paz

12 - AUTENTICAÇÃO BANCÁRIA

Mauro Krohn
MAURO KROHN
 Presidente-APAE Concórdia-SC



MINISTÉRIO DA PREVIDÊNCIA SOCIAL - MPS
 APAE CONCÓRDIA - SC
 INSTITUTO NACIONAL DO SEGURO SOCIAL - INSS
 GUIA DA PREVIDÊNCIA SOCIAL - GPS

3 - CÓDIGO DE PAGAMENTO	2305
4 - COMPETÊNCIA	11/2019
5 - IDENTIFICADOR	83.076.232/0001-50
6 - VALOR DO INSS	1.453,10
7 -	
8 -	
9 - VALORES DE OUTRAS ENTIDADES	
10 - ATM / MULTA E JUROS	0,00
11 - TOTAL	1.453,10

1 - NOME OU RAZÃO SOCIAL / FONE / ENDEREÇO
 1215-ASSOCIACAO DE PAIS E AMIGOS DOS
 Rua ANITA GARIBALDI, 1298 (49) 3442-2730
 VISTA ALEGRE 89.701-090
 Concórdia SC

2 - VENCIMENTO
 (Uso exclusivo INSS)

ATENÇÃO: É vedada a utilização de GPS para recolhimento de receita e valor inferior ao estipulado em Resolução publicada pelo INSS. A receita que resultar valor inferior deverá ser adicionada à contribuição ou importância correspondente nos meses subsequentes, até que o total seja igual ou superior ao valor mínimo fixado.

VENCIMENTO 20/12/2019

12 - AUTENTICAÇÃO BANCÁRIA



ASSOCIAÇÃO DE PAIS E AMIGOS DOS EXCEPCIONAIS DE CONCÓRDIA
MANTENEDORA DA "ESCOLA ESPECIAL RECANTO AZUL"

APAE DE CONCÓRDIA

RELATÓRIO DE EXECUÇÃO FINANCEIRA

Mês: NOVEMBRO /2019

Natureza da Despesa	Especificações	Valor Solicitado ⁽¹⁾	Valor executado no período ⁽²⁾	Valor executado até o período ⁽³⁾
Serviços de Terceiros	Combustível Gás	R\$ 11.939,69	R\$ 925,63	R\$ 11.014,06
Pagamento de Pessoal e Encargos Sociais	Descrever cada profissional Equoterapeuta Auxiliar de Escritorio Fisioterapeuta Servente (Limpeza) Motorista GPS GFIP	R\$ 96.031,09	R\$ 8.703,57	R\$ 82.777,43
Total R\$		R\$ 107.970,78	R\$ 9.629,20	R\$ 93.791,49

Concórdia – SC, 09 DE DEZEMBRO DE 2019

Mauro Krohn

MAURO KROHN

Presidente - APAE Concórdia - SC

MAURO KROHN

PRESIDENTE APAE CONCORDIA



ASSOCIAÇÃO DE PAIS E AMIGOS DOS EXCEPCIONAIS DE CONCÓRDIA

MANTENEDORA DA "ESCOLA ESPECIAL RECANTO AZUL"

APAE DE CONCÓRDIA

RELATÓRIO DE EXECUÇÃO DO OBJETO

1 - SERVIÇO DE ATENDIMENTO DO PROTOCOLO PEDIA SUIT

IDENTIFICAÇÃO

Nome da Entidade: Associação de Pais e Amigos dos Excepcionais de Concórdia – APAE
Número do convênio: 1/2019 Processo nº 29150/2018
Número da parcela: 09
Mês de execução: Novembro de 2019
Objeto do convênio: Ampliar os atendimentos do Protocolo Intensivo PediaSuit e manter os atendimentos de Equoterapia e Hidroterapia prestados pela Apae de Concórdia.
Serviço realizado pela Entidade: Protocolo Pedia Suit
PÚBLICO ALVO
Alunos matriculados na APAE de Concórdia
PÚBLICO PRIORITÁRIO
Alunos matriculados na APAE de Concórdia, com indicação médica e fisioterápica para a prática da terapia intensiva

DEFINIÇÃO DOS INDICADORES

Descrição	Meta Total	Executado mês/2019	Acumulado	Saldo
Atendimento do Protocolo PediaSuit	06	Novembro - 06	07	--

RELATO DAS ATIVIDADES DESENVOLVIDAS

No mês de Novembro foi finalizado o protocolo do Sexto paciente atendido pelo convênio, e realizado a avaliação final. Neste protocolo, foram feitos 05 atendimentos semanais de 2 horas de duração cada. O paciente participa de sessões de Equoterapia, que foram mantidas no período do protocolo. As atividades foram realizadas na spider cage (gaiola), treino de equilíbrio utilizando cama elástica e almofada proprioceptiva, treino de marcha com auxílio de esteira e de andador infantil, utilizado também plataforma vibratória. Aplicado kinesiotape (bandagem terapêutica) para auxiliar na ativação muscular e no alinhamento de articulações. Neste período de atendimento, foram repassadas diversas orientações para a mãe/responsável pela paciente, com questões sobre posicionamentos e estímulos que poderiam e deveriam ser realizados em casa. Ao término do Protocolo foi realizado o empréstimo do Parapodium da instituição, para ser utilizado em casa. Também foi iniciado o protocolo do Sétimo paciente atendido pelo convênio. Foram feitos 05 atendimentos semanais de 2 horas de duração cada. As atividades foram realizadas na spider cage (gaiola), estímulos sensório-motores na plataforma vibratória, aplicação de Kinesiotape em MMII, treino de equilíbrio e força muscular na cama elástica, estímulo proprioceptivo em almofada de propriocepção.

- Anexo I - lista nominal dos atendidos no período.
Anexo II - fotos de algumas atividades realizadas durante atendimento do sexto e do sétimo pacientes do protocolo.
Anexo III - relatório final da reavaliação pelo GMFM do sexto paciente em atendimento.
Anexo IV - relatório inicial da avaliação pelo GMFM do sétimo paciente em atendimento.
Anexo V - termo de compromisso e autorização do 7º paciente do Pedia Suit, assinado pela mãe.
Anexo VI - lista de orientações aos pais/responsáveis.

AVALIAÇÃO DA EXECUÇÃO DO SERVIÇO NO MÊS DE REFERÊNCIA MEDIANTE OBJETIVOS E RESULTADOS ESPERADOS

A 6ª paciente atendida no Protocolo Pedia Suit, Vytória, apresentou melhora em seu alinhamento postural; aumentou a amplitude de movimento de MMSS; passou a conseguir sentar parcialmente a partir da posição deitada em supino; melhorou a ativação muscular de tronco para manter-se nas posturas com maior controle; adquiriu melhor dissociação de cinturas escapular e pélvica; passou a ter maior facilidade em transferir o peso em MMSS e melhorou a transferência em MMII. Vale ressaltar que a mesma não foi colaborativa durante grande parte do tempo das sessões do Protocolo, apresentando algumas questões comportamentais específicas que acabaram interferindo em um melhor aproveitamento dos estímulos e evolução da paciente neste período.

As evoluções apresentadas pela 7ª paciente atendida no Protocolo, serão enviadas juntamente com a avaliação final, no próximo relatório.

Mês: Novembro

Descrição das metas pactuadas: Realizar 06 protocolos da terapia intensiva Pedia Suit.

Metas executadas no mês: 01 paciente

Metas executadas a maior: 01

Metas não executadas: 00

Motivo: Foi possível realizar mais um protocolo, além dos 06 estipulados nas metas.

Concórdia - SC, 05 de Dezembro de 2019.



Marília Gabriela Bonassi
Fisioterapeuta e Responsável Técnica



Mauro Kronh
Presidente da APAE de Concórdia

ANEXO I

RELAÇÃO NOMINAL DE ATENDIDOS PELO PROTOCOLO PEDIA SUIT, INICIADO EM MARÇO DE 2019

	NOME DO PACIENTE
01	Júlio Gabriel Ertel
02	Maria Alice de Oliveira
03	Davi Zottis
04	Ysaías Zanella
05	Isabela B. C. Bison
06	Vytória Zanella
07	Letícia Wuaden Siega

ANEXO II

FOTOS DAS ATIVIDADES DO PROTOCOLO PEDIA SUIT

(Imagens cedidas com autorização da família, para serem utilizadas somente pela APAE)

Paciente do Sexto Protocolo



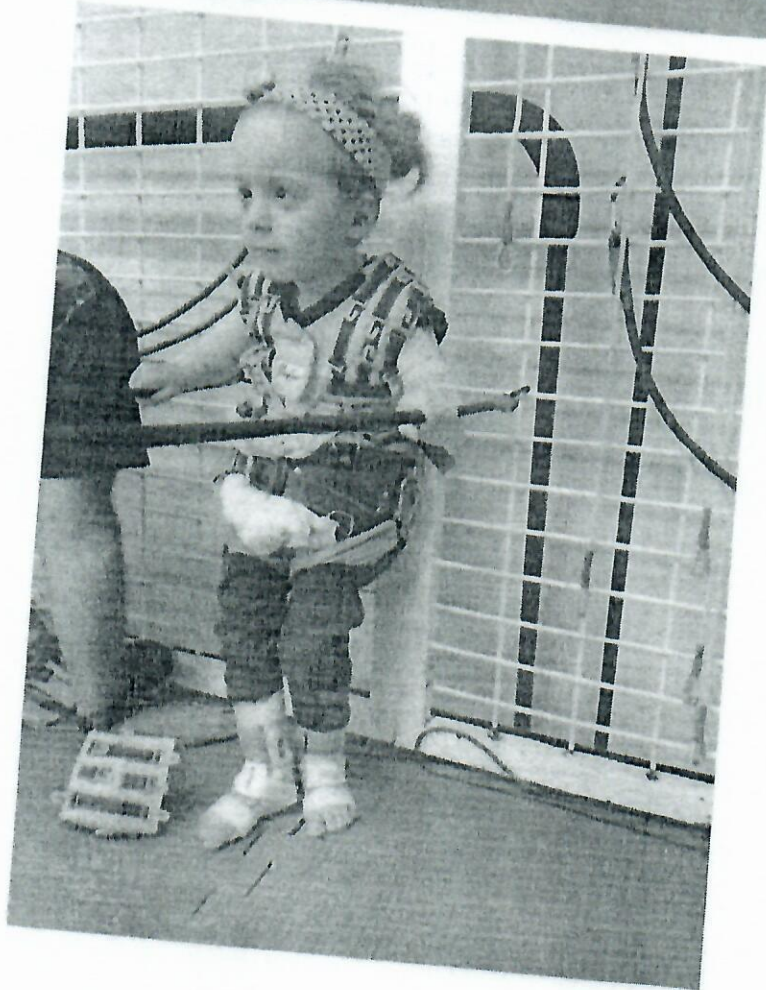
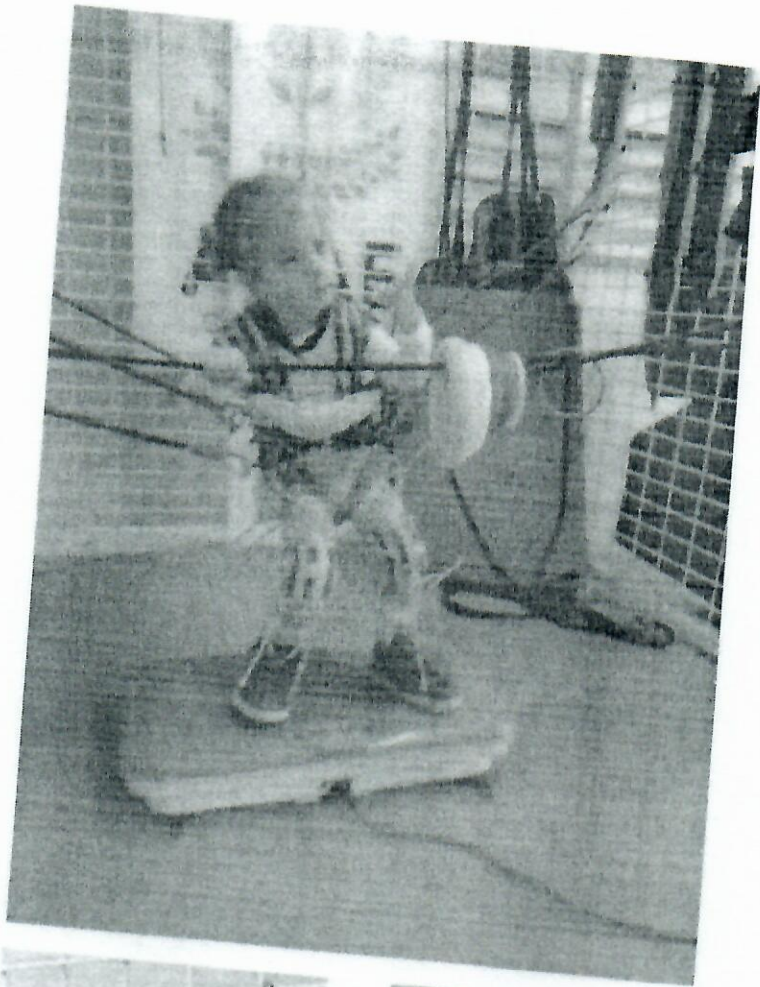

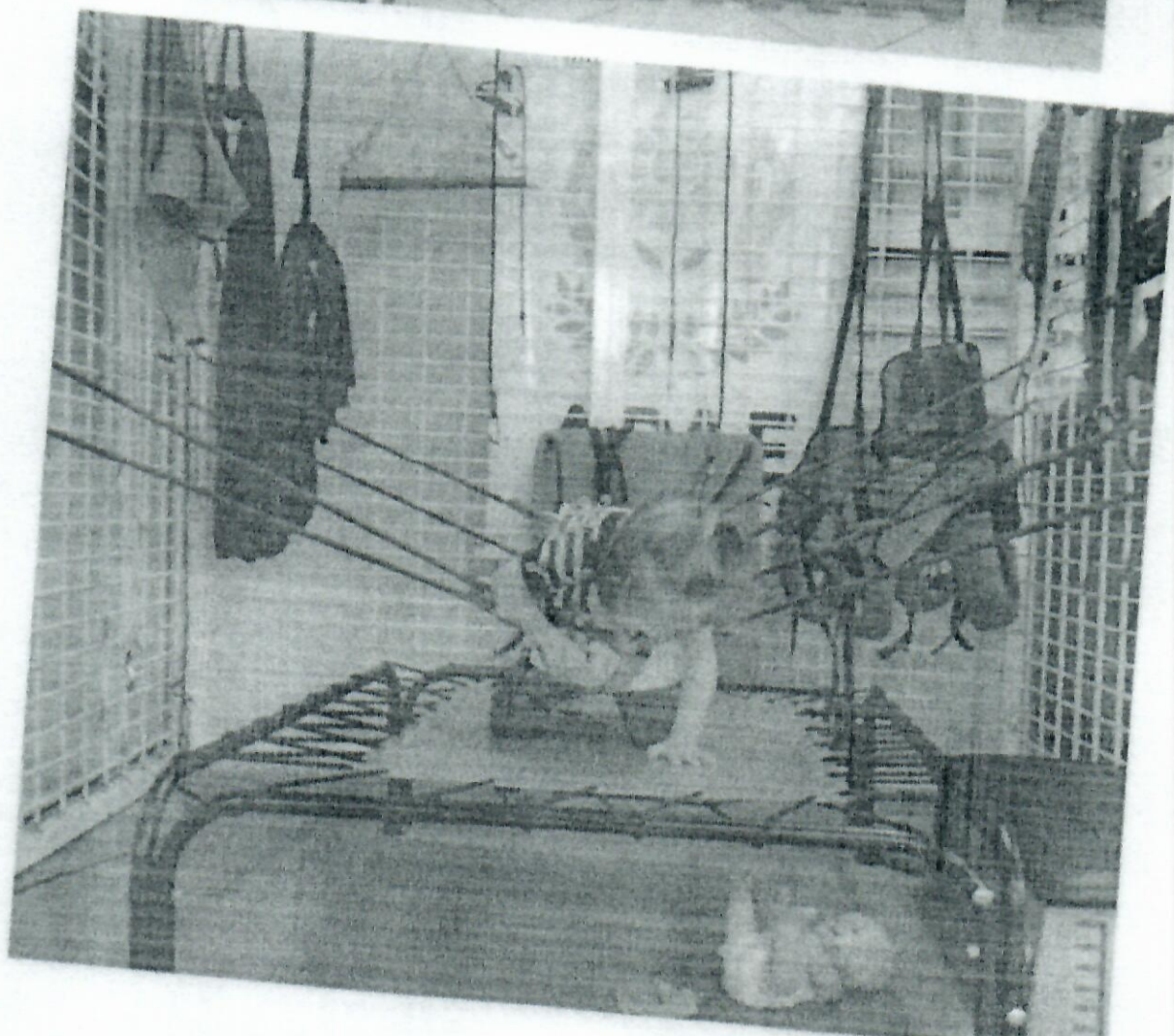
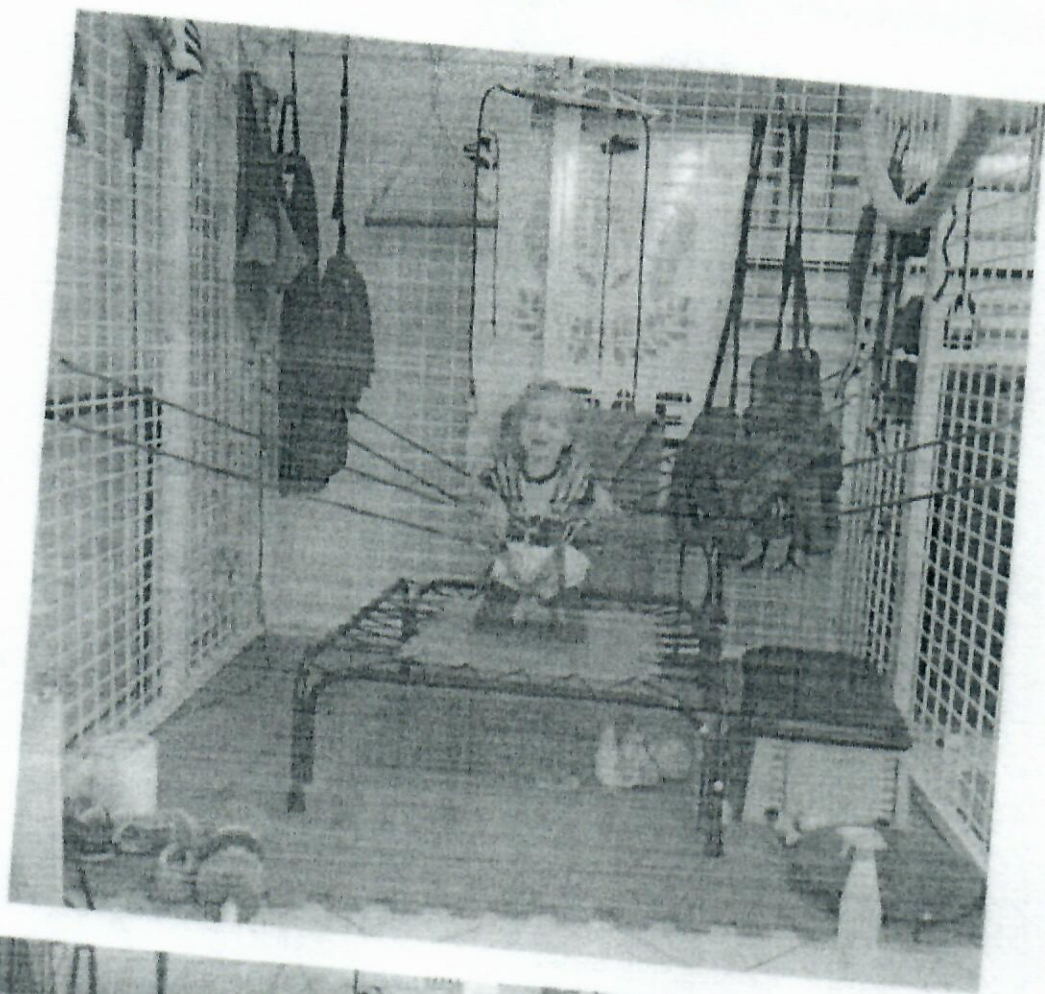



Paciente do Sétimo Protocolo





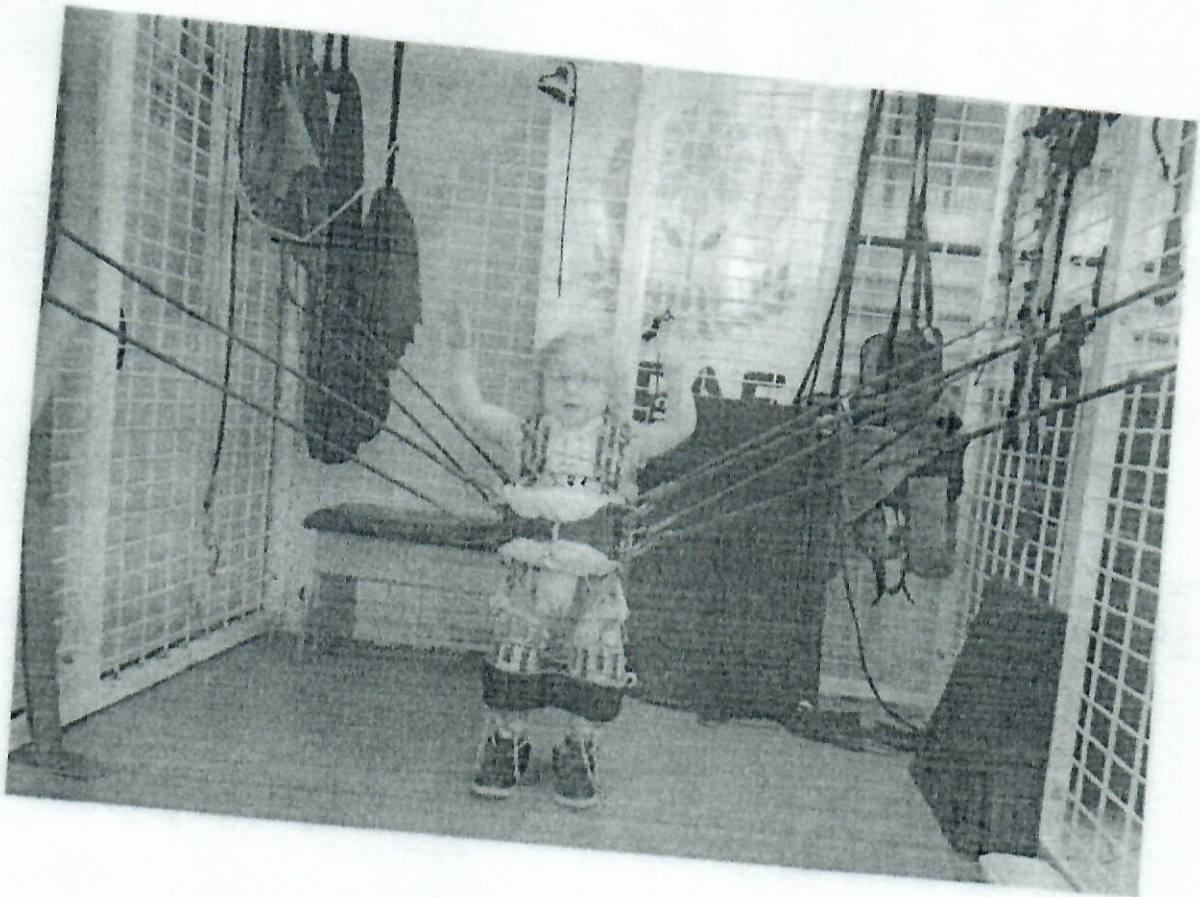



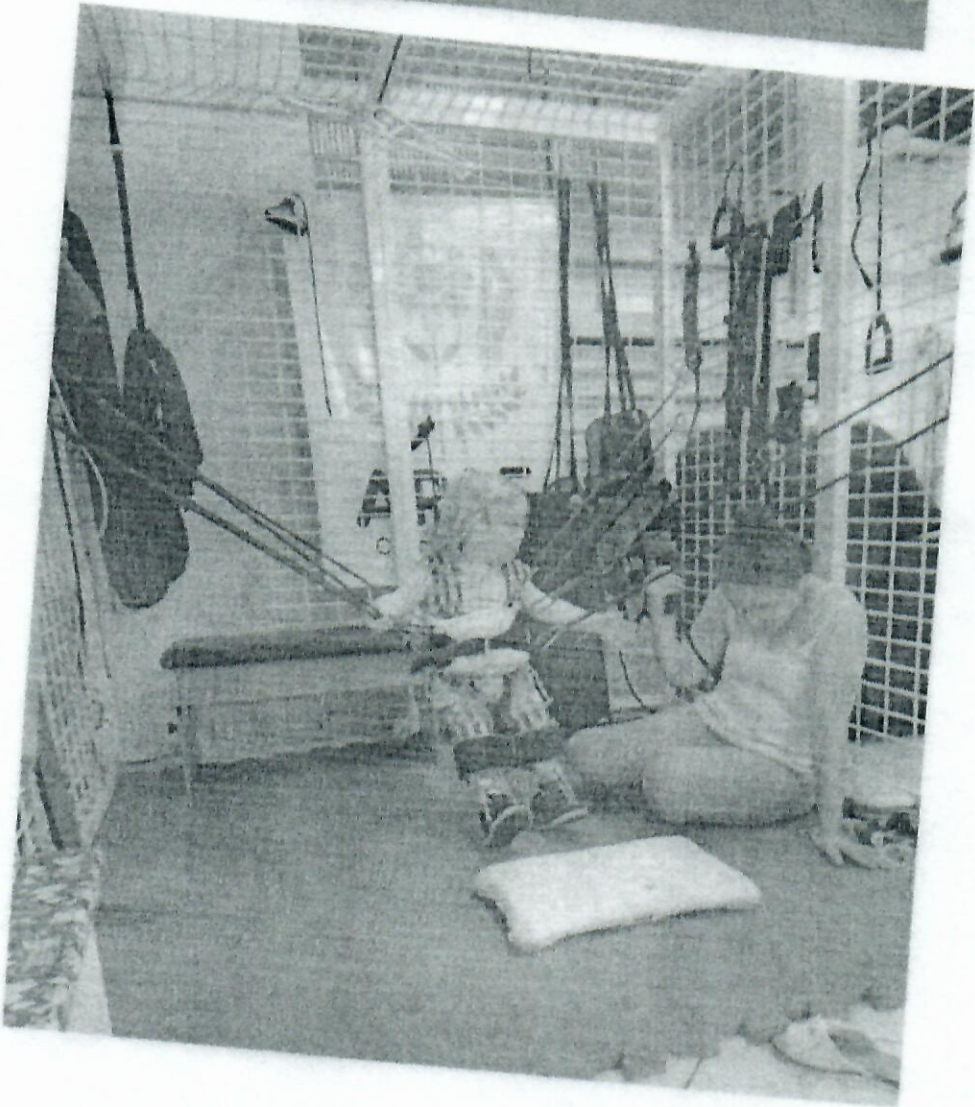

ANEXO III

Relatório Final de atendimento do Protocolo Pediasuit – 6º paciente

O sexto paciente a realizar o protocolo deste convênio, Vytória Emanuely Paviani Zanella da Silva, com 02 anos e 06 meses de idade, nasceu prematura de uma gestação gemelar, com idade gestacional de 28 semanas e 05 dias, pesando 1,175 Kg. Apresenta atraso no desenvolvimento neuropsicomotor e quadriparesia espástica, sendo o quadro motor compatível com paralisia cerebral.

A GMFM avalia o paciente em 04 dimensões: A) Deitar e Rolar; B) Sentar; C) Engatinhar e Ajoelhar; D) Em pé; E) Andar, Correr e Pular. A seguir, será descrita a avaliação inicial do paciente.

Na dimensão A – Deitar e Rolar - Vytória manteve pontuação 3 nos itens 1 (Supino: Cabeça na linha média: vira a cabeça com membros simétricos); 2 (Supino: traz as mãos para a linha média, dedos uns com os outros); 3 (Supino: levanta a cabeça 45°); 8 e 9 (Supino: rola para a posição prona sobre os lados direito e esquerdo); 10 (Prono: levanta a cabeça na vertical); 14 (Prono: rola para a posição supina sobre o lado direito); 15 (Prono: rola para a posição supina sobre o lado esquerdo); 16 (Prono: pivoteia 90° para a direita usando os membros; e 17 (Prono: pivoteia 90° para a esquerda usando os membros). Aumentou para 3 pontos nos itens 6 e 7 (Supino: alcança com o braço direito e esquerdo, mão cruza linha média em direção ao brinquedo). Manteve 2 pontos nos itens 4 e 5 (Supino: flexiona quadril e joelho direito/ esquerdo em amplitude completa) pois flexiona os joelhos com amplitude parcial; 11 (Prono sobre os antebraços: levanta a cabeça na vertical, cotovelos estendidos, peito elevado) pois levanta a cabeça, não atinge a vertical, peso nos antebraços; e 12 (Prono sobre antebraços: peso sobre antebraço direito, estende completamente o braço contralateral para a frente) pois com peso no antebraço direito, parcialmente estende o braço oposto para frente). Manteve pontuação 1 no item 13 (Prono sobre antebraços: peso sobre antebraço esquerdo, estende completamente o braço contralateral para a frente). Não teve pontuação 0 em nenhum item dessa dimensão.

Na dimensão B – Sentar - Manteve 3 pontos nos itens 18 (Supino: mãos seguradas pelo avaliador: puxa-se para sentar com controle de cabeça); 21 (Sentada sobre o tapete, apoiada no tórax pelo terapeuta, levanta a cabeça na vertical, mantém por 3 segundos); 22 (Sentada sobre tapete, apoiada no tórax pelo terapeuta: levanta a cabeça na linha média, mantém por 10 segundos); 23 (Sentada sobre o tapete, braço(s) apoiado(s): mantém por 5 segundos). Manteve 2 pontos no item 30 (Sentada sobre tapete: abaixa-se para a posição prona com controle) pois passa para prono, mas "desaba". Aumentou para 2 pontos nos itens 24 (Sentada sobre o tapete: mantém braços livres por 3 segundos) pois mantém, braços livres, <3 segundos; 25 (Sentada sobre o tapete com um brinquedo pequeno na frente: inclina-se para a frente, toca o brinquedo, endireita-se sem apoio do braço) pois inclina para frente, toca o brinquedo, retorna à posição inicial com apoio do braço; e 28 (Sentada sobre o lado direito: mantém, braços livres, por 5 segundos) pois mantém, apoio de braço direito, 5 segundos. Manteve pontuação 1 no item 34 (Sentada no banco: mantém, braços e pés livres, por 10 segundos) pois mantém, apoio nos braços e pés apoiados, 10 segundos. Aumentou para 1 ponto nos itens 19 (Supino: rola para o lado direito, consegue sentar) pois rola para o lado direito, inicia sentar; 26 e 27 (Sentada sobre o tapete: toca o brinquedo colocado 45° atrás do lado direito/ esquerdo da criança, retorna para a posição inicial) pois inicia o alcance, não alcança atrás; 29 (Sentada sobre lado esquerdo: mantém, braços livres, por 5 segundos) pois mantém, apoio de ambos os braços, 5 segundos. Manteve pontuação 0 nos itens 20 (Supino: rola para o lado esquerdo, consegue sentar); 31 e 32 (Sentada sobre o lado direito: toca o brinquedo, retorna para a posição inicial com apoio do braço) pois mantém, apoio de braço direito, 5 segundos. Não teve pontuação 0 em nenhum item dessa dimensão.

90° sem auxílio dos braços); 35 (Em pé: atinge a posição sentada em um banco pequeno); 36 (No chão: atinge a posição sentada em um banco pequeno) e 37 (No chão: atinge a posição sentada em um banco grande).

Na dimensão C - Engatinhar e Ajoelhar – Manteve pontuação 3 no item 38 (prono: arrasta-se 1,8 metros para a frente). Aumentou para 1 ponto nos itens 48 (Sentada sobre o tapete: atinge a posição ajoelhada usando os braços, mantém, braços livres, por 10 segundos) pois quando colocada, mantém segurando-se, 10 segundos; e 51 (Ajoelhada: anda na posição ajoelhada 10 passos para a frente, braços livres) pois anda ajoelhada para frente 10 passos, segurando com as duas mãos. Manteve pontuação 0 nos itens 39 (4 apoios: mantém o peso sobre as mãos e joelhos, por 10 segundos); 40 (4 apoios: atinge a posição sentada com os braços livres); 41 (Prono: atinge 4 apoios, peso sobre as mãos e joelhos); 42 e 43 (4 apoios: avança o braço direito/ esquerdo para a frente, mão acima do nível do ombro); 44 (4 apoios: engatinha ou impulsiona-se 1,8 metros para a frente); 45 (4 apoios: engatinha 1,8 metros para a frente com movimento alternado dos membros); 46 (4 apoios: sobe 4 degraus engatinhando sobre as mãos e os joelhos/pés); 47 (4 apoios: desce 4 degraus engatinhando para trás sobre as mãos e os joelhos/pés); 49 (Ajoelhada: atinge a posição semiajoelhada sobre o joelho direito/ esquerdo usando braços, mantém, braços livres, por 10 segundos) e 50 (Ajoelhada: atinge a posição semiajoelhada sobre o joelho esquerdo usando braços, mantém, braços livres, por 10 segundos).

Na dimensão D - Em Pé – Não obteve pontuação 3 em nenhum item nesta dimensão. Aumentou para 2 pontos no item 52 (No chão: puxa-se para a posição em pé apoiada em um banco grande) pois parcialmente puxa-se para ficar em pé. Manteve 1 ponto nos itens 53 (Em pé: mantém, braços livres, por 3 segundos) pois mantém, segurando-se com 2 mãos, 3 segundos; 54 e 55 (Em pé: segurando em um banco grande com uma mão, levanta pé direito/ esquerdo, por 3 segundos) pois segura-se em banco grande com duas mãos, levanta pé direito/ esquerdo, <3 segundos. Manteve 0 pontos nos itens 56 (Em pé: mantém, braços livres, por 10 segundos); 57 e 58 (Em pé: levanta o pé esquerdo/ direito, braços livres, por 10 segundos); 59 (Sentada em banco pequeno: atinge posição em pé sem usar os braços); 60 e 61 (Ajoelhada: atinge a posição em pé passando pela posição semiajoelhada sobre o joelho direito/ esquerdo); 62 (Em pé: abaixa-se com controle para sentar no chão, braços livres); 63 (Em pé: agacha-se, braços livres) e 64 (Em pé: pega um objeto no chão, braços livres, retorna para a posição em pé).

Em relação à dimensão E - Andar, Correr, Pular – Manteve 3 pontos no item 67 (Em pé: duas mãos seguradas: anda 10 passos para a frente). Não alcançou pontuação 2 e em nenhum item dessa dimensão. Aumentou para 1 ponto no item 68 (Em pé, uma mão segurada: anda 10 passos para frente) pois anda para frente <3 passos. Manteve pontuação 0 nos itens 65 e 66 (Em pé, segurando-se com as duas mãos em um banco grande: anda de lado 5 passos para o lado direito/ esquerdo); 69 (Em pé: anda 10 passos para a frente); 70 (Em pé: anda 10 passos para a frente, para, vira 180° e retorna); 71 (Em pé: anda 10 passos para trás); 72 (Em pé: anda 10 passos para a frente entre linhas paralelas afastadas 20 centímetros para a frente sobre uma linha com 2 pés: anda 10 passos consecutivos para a frente entre linhas paralelas afastadas 20 centímetros de largura); 74 (Em pé: anda 10 passos consecutivos para a frente sobre uma linha com 2 pés: anda 10 passos consecutivos para a frente entre linhas paralelas afastadas 20 centímetros de largura); 75 e 76 (Em pé: transpõe um bastão posicionado na altura dos joelhos, iniciando com o pé direito/ esquerdo); 77 (Em pé: corre 4,5 metros, para e retorna); 78 e 79 (Em pé: chuta a bola com o pé direito/ esquerdo); 80 (Em pé: pula 30 centímetros de altura, com ambos os pés simultaneamente); 81 (Em pé: pula 30 centímetros para a frente, com ambos os pés simultaneamente); 82 (Em pé: pula 10 vezes sobre o pé direito dentro de um círculo com 60 centímetros de diâmetro); 83 (Em pé: pula 10 vezes sobre o pé esquerdo dentro de um círculo com 60 centímetros de diâmetro); 84 e 85 (Em pé, segurando em um corrimão: sobe/ desce 4 degraus, segurando em um corrimão, alternando os pés); 86 e 87 (Em pé: sobe/ desce 4 degraus, alternando os pés) e 88 (Em pé em um degrau com 15 centímetros de altura: pula do degrau, com ambos os pés simultaneamente).

As atividades foram realizadas na spider cage (gaiola), aplicação de Kinesiotape, treino de marcha na esteira, estímulos sensório-motores na plataforma vibratória, treino de equilíbrio na cama elástica, treino de marcha com andador Pacer,

Observamos que a paciente apresentou melhora em seu alinhamento postural; aumentou a amplitude de movimento de MMSS; passou a conseguir sentar parcialmente a partir da posição deitada em supino; melhorou a ativação muscular de tronco para manter-se nas posturas com maior controle; adquiriu melhor dissociação de cinturas escapular e pélvica; passou a ter maior facilidade em transferir o peso em MMSS e melhorou a transferência em MMII.

ANEXO IV

Relatório Inicial de atendimento do Protocolo Pediasuit – 7º paciente

O sétimo paciente a realizar o protocolo deste convênio, Letícia Wuaden Siega, com 03 anos e 04 meses de idade, nasceu com idade gestacional de 38 semanas e 05 dias, pesando 3,425 Kg. Passou por procedimento cirúrgico para correção da mielomeningocele, 04 horas após seu nascimento. Com 05 dias de vida fez a colocação da válvula de drenagem para hidrocefalia. Apresenta diagnóstico de Mielomeningocele, Hidrocefalia corrigida com derivação ventriculoperitoneal, Pé torto congênito bilateral (sem deformidade instalada), Hipotonia de MMII, Alteração da sensibilidade em MMII (diminuída), atraso no desenvolvimento neuropsicomotor.

A GMFM avalia o paciente em 04 dimensões: A) Deitar e Rolar; B) Sentar; C) Engatinhar e Ajoelhar; D) Em pé; E) Andar, Correr e Pular. A seguir, será descrita a avaliação inicial do paciente.

Na dimensão A – Deitar e Rolar - Letícia obteve pontuação 3 em todos os itens: 1 (Supino: Cabeça na linha média: vira a cabeça com membros simétricos); 2 (Supino: traz as mãos para a linha média, dedos uns com os outros); 3 (Supino: levanta a cabeça 45°); 4 e 5 (Supino: flexiona quadril e joelho direito/ esquerdo em amplitude completa); 6 e 7 (Supino: alcança com o braço direito e esquerdo, mão cruza linha média em direção ao brinquedo); 8 e 9 (Supino: rola para a posição prona sobre os lados direito e esquerdo); 10 (Prono: levanta a cabeça na vertical); 11 (Prono sobre os antebraços: levanta a cabeça na vertical, cotovelos estendidos, peito elevado); 12 (Prono sobre antebraços: peso sobre antebraço direito, estende completamente o braço contralateral para a frente); 13 (Prono sobre antebraços: peso sobre antebraço esquerdo, estende completamente o braço contralateral para a frente); 14 (Prono: rola para a posição supina sobre o lado direito); 15 (Prono: rola para a posição supina sobre o lado esquerdo); 16 (Prono: pivoteia 90° para a direita usando os membros); e 17 (Prono: pivoteia 90° para a esquerda usando os membros).

Na dimensão B – Sentar - Adquiriu 3 pontos nos itens 18 (Supino: mãos seguradas pelo avaliador: puxa-se para sentar com controle de cabeça); 19 (Supino: rola para o lado direito, consegue sentar); 20 (Supino: rola para o lado esquerdo, consegue sentar); 21 (Sentada sobre o tapete, apoiada no tórax pelo terapeuta, levanta a cabeça na vertical, mantém por 3 segundos); 22 (Sentada sobre tapete, apoiada no tórax pelo terapeuta: levanta a cabeça na linha média, mantém por 10 segundos); 23 (Sentada sobre o tapete, braço(s) apoiado(s): mantém por 5 segundos); 24 (Sentada sobre o tapete: mantém braços livres por 3 segundos); 25 (Sentada sobre o tapete com um brinquedo pequeno na frente: inclina-se para a frente, toca o brinquedo, endireita-se sem apoio do braço); 26 e 27 (Sentada sobre o tapete: toca o brinquedo colocado 45° atrás do lado direito/ esquerdo da criança, retorna para a posição inicial); 28 (Sentada sobre o lado direito: mantém, braços livres, por 5 segundos); 29 (Sentada sobre lado esquerdo: mantém, braços livres, por 5 segundos); 30 (Sentada sobre tapete: abaixa-se para a posição prona com controle); 31 e 32 (Sentada sobre o tapete com os pés para frente: atinge 4 apoios sobre o lado direito/ esquerdo); e 34 (Sentada no banco: mantém, braços e pés livres, por 10 segundos). Marcou 2 pontos no item 33 (Sentada sobre o tapete: pivoteia 90° sem auxílio dos braços) pois gira (*pivots*) 90 graus com ajuda dos braços. Teve pontuação 0 nos itens 35 (Em pé: atinge a posição sentada em um banco pequeno); 36 (No chão: atinge a posição sentada em um banco pequeno) e 37 (No chão: atinge a posição sentada em um banco grande).

Na dimensão C - Engatinhar e Ajoelhar – Alcançou pontuação 3 nos itens 38 (prono: arrasta-se 1,8 metros para a frente); 39 (4 apoios: mantém o peso sobre os pés por 10 segundos); 40 (4 apoios: atinge a posição sentada em um banco pequeno).

apoios, peso sobre as mãos e joelhos); 42 e 43 (4 apoios: avança o braço direito/ esquerdo para a frente, mão acima do nível do ombro); 44 (4 apoios: engatinha ou impulsiona-se 1,8 metros para a frente); 45 (4 apoios: engatinha 1,8 metros para a frente com movimento alternado dos membros); 46 (4 apoios: sobe 4 degraus engatinhando sobre as mãos e os joelhos/pés); e 47 (4 apoios: desce 4 degraus engatinhando para trás sobre as mãos e os joelhos/pés). Teve pontuação 2 no item 48 (Sentada sobre o tapete: atinge a posição ajoelhada usando os braços, mantém, braços livres, por 10 segundos). Marcou 1 ponto nos itens 49 e 50 (Ajoelhada: atinge a posição semiajoelhada sobre o joelho direito/ esquerdo usando braços, mantém, braços livres, por 10 segundos) pois quando colocada, mantém segurando-se, 10 segundos; e 51 (Ajoelhada: anda na posição ajoelhada 10 passos para a frente, braços livres) pois anda ajoelhada para frente 10 passos, segurando com as duas mãos.

Na dimensão D - Em Pé – Não obteve pontuação 3 em nenhum item desta dimensão. Obteve pontuação 2 nos itens 54 e 55 (Em pé: segurando em um banco grande com uma mão, levanta pé direito/ esquerdo, por 3 segundos) pois segurando-se em banco grande com duas mãos, levanta pé direito, 3 segundos; 62 (Em pé: abaixa-se com controle para sentar no chão, braços livres) pois abaixa-se para sentar-se no chão com controle, usando braço(s) ou segurando-se. Marcou 1 ponto nos itens 52 (No chão: puxa-se para a posição em pé apoiada em um banco grande) pois inicia puxar-se para ficar em pé; 53 (Em pé: mantém, braços livres, por 3 segundos) pois mantém, segurando-se com 2 mãos, 3 segundos. Marcou 0 pontos nos itens 56 (Em pé: mantém, braços livres, por 20 segundos); 57 e 58 (Em pé: levanta o pé esquerdo/ direito, braços livres, por 10 segundos); 59 (Sentada em banco pequeno: atinge posição em pé sem usar os braços); 60 e 61 (Ajoelhada: atinge a posição em pé passando pela posição semiajoelhada sobre o joelho direito/ esquerdo); 63 (Em pé: agacha-se, braços livres) e 64 (Em pé: pega um objeto no chão, braços livres, retorna para a posição em pé).

Em relação à dimensão E - Andar, Correr, Pular – Apresentou pontuação 0 em todos os itens dessa dimensão: 65 e 66 (Em pé, segurando-se com as duas mãos em um banco grande: anda de lado 5 passos para o lado direito/ esquerdo); 67 (Em pé: duas mãos seguradas: anda 10 passos para a frente); 68 (Em pé, uma mão segurada: anda 10 passos para frente); 69 (Em pé: anda 10 passos para a frente); 70 (Em pé: anda 10 passos para trás); 72 (Em pé: anda 10 passos para, vira 180° e retorna); 71 (Em pé: anda 10 passos para trás); 73 (Em pé: anda 10 passos para a frente, carregando um objeto grande como as duas mãos); 74 (Em pé: anda 10 passos consecutivos para a frente entre linhas paralelas afastadas 20 centímetros de largura); 75 e 76 (Em pé: transpõe um bastão posicionado na altura dos joelhos, iniciando com o pé direito/ esquerdo); 77 (Em pé: corre 4,5 metros, para e retorna); 78 e 79 (Em pé: chuta a bola com o pé direito/ esquerdo); 80 (Em pé: pula 30 centímetros de altura, com ambos os pés simultaneamente); 81 (Em pé: pula 30 centímetros para a frente, com ambos os pés simultaneamente); 82 (Em pé: pula 10 vezes sobre o pé direito dentro de um círculo com 60 centímetros de diâmetro); 83 (Em pé: pula 10 vezes sobre o pé esquerdo dentro de um círculo com 60 centímetros de diâmetro); 84 e 85 (Em pé, segurando em um corrimão: sobe/ desce 4 degraus, segurando em um corrimão, alternando os pés); 86 e 87 (Em pé: sobe/ desce 4 degraus, alternando os pés) e 88 (Em pé em um degrau com 15 centímetros de altura: pula do degrau, com ambos os pés simultaneamente).

ANEXO V

Termo de Compromisso e Autorização Protocolo Pedia Suit – 7º paciente



Associação de Pais e Amigos dos Excepcionais - APAE

Rua Anita Garibaldi, 1298
Baixo Vista Alegre
CEP 89701-090
Concórdia - Santa Catarina

MANTENEDORA DA "ESCOLA ESPECIAL RECANTO AZUL"
CNPJ 83.076.232/0001-50 - Fundada em 06/12/73
Reconhecida de Utilidade Pública Municipal pela Lei nº 1.305 de 17/03/1975
Estadual pela Lei nº 5.100 de 20/06/1975 - Federal pelo Decreto nº 96.143 de 08/06/88

Fone: (49) 3442-0266
3442-2730 - 3442-0922
Fax: (49) 3444-7708
recantoazul.apae@yahoo.com.br
apae.concordia@yahoo.com.br

AUTORIZAÇÃO

Eu, Mariângela Driane Wladem, portador(a) de cédula de identidade nº 4235685, CPF nº 053.746.919-29 autorizo a gravar, fotografar e veicular a imagem do meu filho (a) ou responsável Isabela Wladem Siega, em qualquer meio de comunicação para fins didáticos, de pesquisa e divulgação de conhecimento, pela APAE de Concórdia (SC), sem quaisquer ônus e restrições.

Concórdia, 19 de Novembro de 2019.

Assinatura do Responsável: Mariângela Driane Wladem



Associação de Pais e Amigos dos Excepcionais - APAE

Rua Anita Garibaldi, 1298
Bairro Vista Alegre
CEP 89701-090
Concórdia - Santa Catarina

MANTENEDORA DA "ESCOLA ESPECIAL RECANTO AZUL"
CNPJ 83.076.232/0001-50 - Fundada em 06/12/1973 - Reconhecida de
Utilidade Pública Municipal pela Lei nº 1.305 de 17/03/1975 Estadual pela
Lei nº 5.100 de 20/06/1975 - Federal pelo Decreto
nº 96.143 de 08/06/1988

Fones: (49) 3442-0266
(49) 3442-2730
(49) 3442-0922

recantoazul.apae@yahoo.com.br
apae.concordia@yahoo.com.br

TERMO DE COMPROMISSO PEDIA SUIT

NOME DO ALUNO: Leticia Mladen Siega
RESPONSÁVEL: Margareta Baisan Mladen
ENDEREÇO: Unha Flecesta - Alto Bela Vista
FONE: (49) 99932299
DN: 020712010
IDADE: 3 anos

PROTOCOLO PEDIA SUIT

O Protocolo Pedia Suit consiste em uma terapia intensiva utilizando macacão terapêutico ortopédico combinado com programa de 10 horas de tratamento semanais durante 04 semanas, totalizando 40 horas de tratamento intensivo.

Objetivos do tratamento:

- Promover equilíbrio e coordenação;
- Melhorar a integração sensorial;
- Promover progressão da estabilização postural;
- Aperfeiçoar força muscular;
- Promover independência;
- Prevenir atrofia musculares;
- Promover desenvolvimento neuropsicomotor entre outros.

Indicações:

- Paralisia cerebral;
- Atraso no DNPM;
- Ataxia
- Atetose;
- Deficiências ortopédicas;
- Doenças genéticas;
- Transtornos vestibulares;
- Síndrome de Down.

Contra-indicações:

- Luxação do quadril acima de 30%;
- Atividades convulsivas descontroladas;
- Hidrocefalia não controlada;
- Pressão arterial elevada;
- Traqueostomia;
- Escoliose acima de 25 graus;
- Osteoporose;

Requisitos:

- Idade acima de 02 anos;
- Peso de 12 á 125kg;
- Altura mínima de 85 cm

O Protocolo utiliza três princípios básicos:
- O efeito do macacão terapêutico ortopédico, que oferece aumento proprioceptivo e realinhamento postural;
- Terapia intensiva de 5 dias por semana, durante 4 semanas;
- Colaboração/participação motora ativa do paciente.
A sessão de 2 horas inicia-se com aquecimentos e exercícios terapêuticos no tatame com duração de 30 minutos.
Em seguida é vestido o Pedia Suit no paciente.
Nas horas seguintes, serão executadas atividades motoras dentro da "gaiola", treino de marcha com facilitadores de marcha, conforme indicação e necessidades individuais. Finalizando com uma atividade de relaxamento.



TERMO DE COMPROMISSO

Tendo conhecimento sobre o desenvolvimento do Protocolo Pedia Suit, e sabendo que é uma terapia oferecida gratuitamente, eu, Mariângela Naiara Wuaden, CPF. 052.746.919-29, tenho ciência das obrigações inerentes à qualidade de responsável pelo paciente Letícia Wuaden Susse, COMPROMETO-ME a respeitar as seguintes cláusulas:

- I - Os atendimentos serão realizados na Sede da Associação de Pais e Amigos dos Excepcionais - APAE de Concórdia, com horário a ser pré-definido;
- II - Trazer a criança e permanecer na instituição para realização da terapia, por 5 dias/semana, durante 4 semanas, totalizando 20 sessões;
- III - Respeitar os horários pré-definidos para início e término da terapia. As famílias deverão adaptar-se aos horários disponíveis;
- IV - Assiduidade (faltas em caso de doença e com aviso prévio serão consideradas, podendo a terapia ser repostada em outro dia a ser marcado);
- V - Vestimenta adequada para realização da terapia (calça e camiseta de malha leve, um par de meias);
- VI - Chegar com 5 minutos de antecedência;
- VII - O paciente não deve estar em jejum, vindo alimentado de casa;
- VIII - Para os *pacientes que tem matrícula na APAE de Concórdia, o tratamento será GRATUITO.*
- VIII - As sessões serão filmadas e fotografadas, para acompanhamento da evolução do paciente durante o tratamento.

OBS: Preserva-se o direito dos terapeutas à seleção dos casos que tem indicação ao tratamento, bem como a interrupção nos casos de não adaptação do paciente, ou de agravo à saúde do mesmo.
O descumprimento dos requisitos citados acima, implicará(ão) no cancelamento da terapia para com esta criança.

Assinatura do Responsável: Mariângela Naiara Wuaden
Local e data: 19/11/19
Assinatura dos Terapeutas: mf

ANEXO VI

LISTA DE ORIENTAÇÕES AOS PAIS/RESPONSÁVEIS

LISTA DE ORIENTAÇÕES AOS PAIS/RESPONSÁVEIS – PROGRAMA PEDIASUIT - 2019

DATA	PACIENTE	MOTIVO	ASSINATURA TERAPEUTAS	ASSINATURA PAIS/RESPONSÁVEIS
16/10/19	Mytória E. P. Z. da Silva	Orientações iniciais sobre Protocolo, horários e data	Reza REXX CREFITO 10-165809-F	Reza
05/11/19	Mytória E. P. Z. da Silva	Orientações sobre procedimentos e horários para realização em casa	Reza REXX CREFITO 10-165809-F	Reza
18/11/19	Helicia Wlademir Siqueira	Orientações iniciais sobre Protocolo, horários e data	Reza REXX CREFITO 10-165809-F	Marília Gabriela Bonassi Wlademir

Sem mais.



Marília Gabriela Bonassi
Fisioterapeuta e Responsável Técnica
CREFITO 10 – 165238-F

Concórdia, 05 de Dezembro de 2019.

Pagamento de convênios/títulos com débito em conta corrente

SISBB - SISTEMA DE INFORMACOES BANCO DO BRASIL
05/12/2019 - AUTOATENDIMENTO - 08.11.07
0410300410 0002

COMPROVANTE DE PAGAMENTO DE DARF/DARF SIMPLES

CLIENTE: ASSOC PAIS AMIGOS EXCP CO
AGENCIA: 410-3 CONTA: 157.810-3

=====

AGENTE ARRECADADOR
CNC 001 - 0410 - AGENCIA CONCORDIA SC
CODIGO DE BARRAS

=====

DATA DO PAGAMENTO	05/12/2019
PERIODO DE APURACAO	30/11/2019
NUMERO DO CPNJ	83.076.232/0001-50
CODIGO DA RECEITA	0561
NUMERO DE REFERENCIA	
DATA DO VENCIMENTO	20/12/2019
RECEITA BRUTA ACUMULADA	
PERCENTUAL	
VALOR DO PRINCIPAL	
VALOR DA MULTA	594,25
VALOR DOS JUROS	
VALOR TOTAL	594,25

=====

AUTENTICACAO SISBB: B.300.FA7.9DB.A98.9E8
Modelo Aprovado pela SRF - ADE
Conjunto Corat/Cotec n. 001, DE 2006

DOCUMENTO: 120501

=====

CENTRAL DE ATENDIMENTO BB
4004 0001 CAPITAIS E REGIOES METROPOLITANAS
0800 729 0001 DEMAIS LOCALIDADES
CONSULTAS, INFORMACOES E SERVICOS TRANSACIONAIS.

SAC
0800 729 0722
INFORMACOES, RECLAMACOES E CANCELAMENTO DE
PRODUTOS E SERVICOS.

OUIDORIA
0800 729 5678
RECLAMACOES NAO SOLUCIONADAS NOS CANAIS
HABITUAIS: AGENCIA, SAC E DEMAIS CANAIS DE
ATENDIMENTO.

ATENDIMENTO A DEFICIENTES AUDITIVOS OU DE FALA
0800 729 0088
INFORMACOES, RECLAMACOES, CANCELAMENTO DE
CARTAO, OUTROS PRODUTOS E SERVICOS DE OUIDORIA.
Assinada por JB546379 ODACIR LUIS PEDO
JB546380 MAURO KROHN

Transação efetuada com sucesso.

Transação efetuada com sucesso por: JB546380 MAURO KROHN.

ODACIR
Diretor Financeiro - APAE Concórdia-SC

MAURO KROHN
Presidente-APAE Concórdia-SC

03/12/2019 15:04:18
05/12/2019 08:11:05



MINISTÉRIO DA FAZENDA
SECRETARIA DA RECEITA FEDERAL DO BRASIL
Documento de Arrecadação de Receitas
Federais

DARF - IRRF

01 NOME/TELEFONE
ASSOCIAÇÃO DE PAIS E AMIGOS DOS EXCEPCIONAIS DE
CONCORDIA (49) 3442-2730

É vedado o recolhimento de tributos administrados pela Secretaria da Receita Federal do Brasil (RFB) cujo valor total seja inferior a R\$ 10,00. Ocorrendo tal situação, adicione esse valor ao tributo de mesmo código de períodos subseqüentes, até que o total seja igual ou superior a R\$ 10,00.

02 PERÍODO DE APURAÇÃO	30/11/20
03 NÚMERO DO CPF OU CNPJ	83.076.232/0001-5
04 CÓDIGO DA RECEITA	056
05 NÚMERO DE REFERÊNCIA	
06 DATA DE VENCIMENTO	20/12/2018
07 VALOR DO PRINCIPAL	594,25
08 VALOR DA MULTA	0,00
09 VALOR DOS JUROS E/OU ENCARGOS DL-1025/69	
10 VALOR TOTAL	594,25
11 AUTENTICAÇÃO BANCÁRIA (Somente nas 1ª e 2ª vias)	

Mauro Krohn
MAURO KROHN
Presidente - APAE Concórdia-SC



MINISTÉRIO DA FAZENDA
SECRETARIA DA RECEITA FEDERAL DO BRASIL
Documento de Arrecadação de Receitas
Federais

DARF - IRRF

01 NOME/TELEFONE
ASSOCIAÇÃO DE PAIS E AMIGOS DOS EXCEPCIONAIS DE
CONCORDIA (49) 3442-2730

É vedado o recolhimento de tributos administrados pela Secretaria da Receita Federal do Brasil (RFB) cujo valor total seja inferior a R\$ 10,00. Ocorrendo tal situação, adicione esse valor ao tributo de mesmo código de períodos subseqüentes, até que o total seja igual ou superior a R\$ 10,00.

02 PERÍODO DE APURAÇÃO	30/11/2019
03 NÚMERO DO CPF OU CNPJ	83.076.232/0001-50
04 CÓDIGO DA RECEITA	0561
05 NÚMERO DE REFERÊNCIA	
06 DATA DE VENCIMENTO	20/12/2019
07 VALOR DO PRINCIPAL	594,25
08 VALOR DA MULTA	0,00
09 VALOR DOS JUROS E/OU ENCARGOS DL-1025/69	
10 VALOR TOTAL	594,25
11 AUTENTICAÇÃO BANCÁRIA (Somente nas 1ª e 2ª vias)	

1215 - ASSOCIACAO DE PAIS E AMIGOS DOS EXCEPCIONAIS DE CONCORDIA

Contrato do Empregado	Valor IRRF	Base IRRF	Depend.	Pagamento	Vencimento	Compet	Origem
Filial: 1 - ASSOCIAÇÃO DE PAIS E AMIGOS DOS EXCEPCIONAIS DE CONCORDIA							
70 ROMEU BROETTO	38,60	2.608,26	1	07/11/2019	20/12/2019		
95 MARÍLIA GABRIELA BONASSI	51,45	2.779,61	1	07/11/2019	20/12/2019	10/2019	Cálculo Normal
Total Filial	90,05	5.387,87				10/2019	Cálculo Normal
Total Empresa	90,05	5.387,87					

Mauro Krohn
MAURO KROHN
 Presidente - APAF Concórdia, SC

Odacir Luiz Fedó
ODACIR LUIZ FEDÓ
 Diretor Financeiro - APAF Concórdia, SC



AUDITORIA GERAL DO MUNICÍPIO
Órgão Central de Controle Interno

PARECER Nº 467/2019

Concedente:	Fundo Municipal de Saúde de Concórdia – FMS
Convenente:	Associação de Pais e Amigos dos Excepcionais – APAE
Responsável:	Mauro Krohn
Nota de Empenho:	902/2019, de 15 de março de 2019, no valor de R\$ 107.970,78
Ordem de Pagamento:	6833/2019, de 27 de novembro de 2019, no valor de R\$ 9.629,20
Data da Prestação de Contas:	18.12.2019

Tratam os autos da prestação de contas da nona parcela dos recursos repassados pelo Termo de Fomento nº 1/2019 – FMS, no valor de **R\$ 9.629,20** (nove mil, seiscentos e vinte e nove reais e vinte centavos), que tem por objeto custear funcionários da entidade a fim de manter e ampliar os atendimentos ofertados, principalmente atendimentos do protocolo Intensivo PediaSuit, e a orientação de pais e funcionários quanto à estimulação do desenvolvimento dos pacientes, na forma do Plano de Trabalho apresentado, conforme o art. 42, parágrafo único, da Lei Federal nº 13.019/2014 e alterações. O processo possui 80 (oitenta) folhas, enumeradas tipograficamente.

Decorrente da análise do processo de prestação de contas em epígrafe, vislumbra-se que:

1 - Observa-se que o processo está paginado até fls. 27, ocorrendo ausência de numeração na próxima página, pulando para fls. 28, ajusta-se.

2 - A entidade apresentou justificativa nas fls.37, onde relata a utilização de cheque para o pagamento dos encargos sociais de fls. 39 e 42, justificando que as guias são emitidas com o valor total do imposto de seus empregados, não podendo ser emitida individualmente, encaminhando a listagem dos mesmos, bem como os impostos retidos para os pagamentos das referidas guias. Pode-se observar na justificativa o valor de R\$ 683,61 para o pagamento de INSS e R\$ 664,82 para o FGTS, porém, os valores pagos em cheques foram R\$ 831,18 para o FGTS fls. 38 e R\$ 517,25 para o INSS fls.41, **devendo ser justificado.**

Assim, considerando o disposto na Lei Federal nº 13.019/2014 e alterações, e que a Unidade Concedente, através da Comissão de Monitoramento e Avaliação e a Gestora do Termo, por meio da emissão de Relatório/Termo de Homologação e Parecer, respectivamente, manifestaram-se pela possibilidade de aprovação da Prestação de Contas, na forma do disposto no art. 48, § 1º, "a", da Instrução Normativa nº 14/2012, do Tribunal de Contas do Estado de Santa Catarina, nos manifestamos favoráveis à conclusão exarada pelos servidores designados, e em obediência ao



AUDITORIA GERAL DO MUNICÍPIO
Órgão Central de Controle Interno

disposto no art. 72, da Lei Federal nº 13.019/2014 e alterações, consideramos a presente prestação de contas **REGULAR**.

E por fim, submetem-se os autos para a autoridade administrativa do órgão concedente, para que solicite ao Gestor do Termo que providencie as resoluções dos apontamentos 1 e 2, e posteriormente emita seu pronunciamento final, e se assim entender, encaminhe para os procedimentos de baixa contábil.

Concórdia, SC, 19 de dezembro de 2019.



MARCIANO CORADI
Auditor Interno