



**ASSOCIAÇÃO DE PAIS E AMIGOS DOS EXCEPCIONAIS DE CONCÓRDIA**

**MANTENEDORA DA "ESCOLA ESPECIAL RECANTO AZUL"**

**APAE DE CONCÓRDIA**

**OFÍCIO DE ENCAMINHAMENTO**

Ofício nº 263 /2019

Concórdia – SC, 20 de Dezembro de 2019

**À Sua Excelência a Senhora:**

**LUCINÉIA SARETA FRIGO**

**CONTADORA**

Encaminhamos para vossa apreciação, a Prestação de Contas referente à 10ª parcela, no valor de R\$ 2.500,00 (Dois Mil com Quinhentos reais), , recebidos na data de 12/12/2019

Atenciosamente,

**MAURO KROHN**

**PRESIDENTE APAE DE CONCÓRDIA**



**ASSOCIAÇÃO DE PAIS E AMIGOS DOS EXCEPCIONAIS DE CONCÓRDIA**

**MANTENEDORA DA "ESCOLA ESPECIAL RECANTO AZUL"**

**APAE DE CONCÓRDIA**

**DECLARAÇÃO**

**Mauro Krohn**, Brasileiro, Casado, inscrito no CPF sob nº 006.798.619-63, Presidente da Associação de Pais e Amigos dos Excepcionais de Concórdia, sob as penas da Lei,

**DECLARA:**

Que os recursos na ordem de R\$ 2.500,00 (Dois mil com Quinhentos reais), referentes à 10ª Parcela foram recebidos na data de 12/12/2019

E, por ser esta a expressão da verdade, assina o presente.

Concórdia –SC , 20 de Dezembro de 2019

**MAURO KROHN**

**Presidente da APAE**



ASSOCIAÇÃO DE PAIS E AMIGOS DOS EXCEPCIONAIS DE CONCÓRDIA

MANTENEDORA DA "ESCOLA ESPECIAL RECANTO AZUL"

**APAE DE CONCÓRDIA**

**PARECER DO CONSELHO FISCAL**

Adriana Bonelli Soligo, brasileira, inscrito no CPF sob nº 005.633.509-11, Getulio Savoldi, brasileiro, inscrito no CPF sob nº 141.416.559-53, Edgar Cesar Giordani, brasileiro, inscrito no CPF sob nº 590.927.939-49, Membros do Conselho Fiscal da entidade Associação de Pais e Amigos dos Excepcionais de Concórdia:

**ATESTAM:**

Que após análise de todos os documentos que integram a Prestação de Contas dos recursos na ordem R\$ 2.500,00 (Dois mil com quinhentos reais), referentes à 10ª Parcela do valor recebido na data de 12/12/2019, verificou-se que os mesmos foram corretamente aplicados no objeto do referido Convênio, sendo devidamente atingidas as finalidades inicialmente pactuadas.

E, por ser esta a expressão da verdade, assinam a presente.

Concórdia –SC, 20 de Dezembro de 2019



Adriana Bonelli Soligo  
CPF 005.633.509-11



Getúlio Savoldi  
CPF 141.416.559-53



Edgar Cesar Giordani  
CPF 590.927.939-49



# ASSOCIAÇÃO DE PAIS E AMIGOS DOS EXCEPCIONAIS DE CONCÓRDIA

MANTENEDORA DA "ESCOLA ESPECIAL RECANTO AZUL"

## APAE DE CONCÓRDIA

ANO: 2019

Entidade beneficiada: Associação de Pais e Amigos dos Excepcionais  
Endereço: Rua: Anita Garibaldi nº 1298 CEP: 89.701-090  
Responsável: MAURO KROHN CPF: 006.798.619-63  
Valor Total : R\$ 25.000,00  
Data: 12/12/2019 Valor: R\$ 2.500,00

Documento		Histórico	Recebimento	Pagamentos
NF	Data			
487 000001148	12/12/2019	DEPÓSITO PREFEITURA MUNICIPAL DE CASTELO BRANCO	2.500,00	
	16/12/2019	MERCADO SEVANA LTDA ME		797,00
	17/12/2019	VALDINEI SORDI		343,00
	20/12/2019	DEVOLUÇÃO LIMPEZA		157,00
	20/12/2019	DEVOLUÇÃO ALIMENTO		1.203,00
			<b>R\$ 2.500,00</b>	<b>R\$ 2.500,00</b>

Concórdia -SC, 20 De Dezembro de 2019

  
MAURO KROHN

Presidente -APAE

CPF: 006.798.619-63

  
ODACIR LUIZ PEDÓ

Tesoureiro Financeiro

CPF: 568.208.289/34

RECEBEMOS DE MERCADO SEVANA LTDA - ME OS PRODUTOS CONSTANTES DA NOTAS FISCAL INDICADA AO LADO

DATA DE RECEBIMENTO

IDENTIFICAÇÃO E ASSINATURA DO RECEBEDOR / NOME DO CLIENTE  
6 - ASSOCIACAO DE PAIS E AMIGOS DOS EXCEPCIONAIS

VALOR TOTAL DA NOTA CANHOTO

797,00

NF-e

Nº: 487 - 1/1

SÉRIE: 1

IDENTIFICAÇÃO DO EMITENTE



MERCADO SEVANA LTDA - ME

R: ANITA GARIBALDI - VISTA ALEGRE  
89700-000-CONCORDIA-SC  
(49) 3442-1958  
mercadosevana@yahoo.com.br

DANFE

DOCUMENTO AUXILIAR DA  
NOTA FISCAL ELETRÔNICA

1 - SAÍDA  
2 - ENTRADA

1

Nº: 487

SÉRIE: 1

FOLHA: 1/1



Chave de acesso

4219 1204 7652 9400 0101 5500 1000 0004 8718 2440 7676

Consulta de autenticidade no portal nacional de NF-e www.nfe.fazenda.gov.br/portal ou no site da Sefaz Autorizadora

Protocolo de Autorização de Uso

342190189811130 16/12/2019 13:49:10

NATUREZA DA OPERAÇÃO

VENDA MERC. ADQUIR.

CNPJ

04.765.294/0001-01

INSCRIÇÃO ESTADUAL

254306063

INSC. ESTADUAL DO SUBST. TRIBUTÁRIO

DESTINATÁRIO/REMETENTE

NOME / RAZÃO SOCIAL

ASSOCIACAO DE PAIS E AMIGOS DOS EXCEPCIONAIS

CNPJ/CPF

83.076.232/0001-50

DATA DA EMISSÃO

16/12/2019

ENDEREÇO

ANITA GARIBALDI, 1000

BAIRRO/DISTRITO

VISTA ALEGRE

CEP

89700-000

DATA DA SAÍDA

16/12/2019

MUNICÍPIO

CONCORDIA

FONE / FAX

(49) 3442-2730

UF

SC

INSCRIÇÃO ESTADUAL

ISENTO

HORA DA SAÍDA

13:53:00

FATURA

NF487/1

16/12/2019

797,00

CÁLCULO DO IMPOSTO

BASE DE CÁLCULO DO ICMS

0,00

VALOR DO ICMS

0,00

BASE DE CÁLCULO DO ICMS SUBSTITUIÇÃO

0,00

VALOR DO ICMS SUBSTITUIÇÃO

0,00

VALOR TOTAL DOS PRODUTOS

797,00

VALOR DO FRETE

0,00

VALOR DO SEGURO

0,00

DESCONTO

0,00

OUTRAS DESPESAS ACESSÓRIAS

0,00

VALOR DO IPI

0,00

VALOR APROXIMADO DOS TRIBUTOS

0,00

VALOR TOTAL DA NOTA

797,00

TRANSPORTADOR / VOLUMES TRANSPORTADOS

RAZÃO SOCIAL

FRETE POR CONTA

9 - Sem Ocorrência de Transporte

CÓDIGO ANTT

PLACA VEÍCULO

UF

CNPJ/CPF

ENDEREÇO

MUNICÍPIO

UF

INSCRIÇÃO ESTADUAL

QUANTIDADE

0

ESPÉCIE

MARCA

NUMERAÇÃO

PESO BRUTO

58.730,000

PESO LÍQUIDO

0,000

DADOS DO PRODUTO

Código	Descrição do Produto	NCM/SH	CST/CSOSN	CFOP	Unidade	QTDE	Valor Unitário	Valor Total	Desconto Acréscimo	Base Calc. ICMS	Aliq. ICMS	Valor ICMS	Aliq. IPI	Valor IPI	Valor Aprox. dos Tributos
18717	ACHOCOLATADO EM PÓ MUKY 700GR	18069000	0102	5102	UN	5,000	9,000	45,00	0,00	0,00	0,00	0,00	0,00	0,00	0,00
2438	ACUCAR ALTO ALEGRE REFINADO 5KG	17019900	0102	5102	UN	2,000	14,500	29,00	0,00	0,00	0,00	0,00	0,00	0,00	0,00
19276	BISCOITO CREAM CRACKER GERGELIM 360 GR	19059020	0102	5102	UN	5,000	5,500	27,50	0,00	0,00	0,00	0,00	0,00	0,00	0,00
3911	BISCOITO MARIA CASAREDO 400GR	19053100	0102	5102	UN	11,000	5,000	55,00	0,00	0,00	0,00	0,00	0,00	0,00	0,00
3376	CALDO DE CARNE MAGGI 57G	21041011	0102	5102	UN	10,000	2,500	25,00	0,00	0,00	0,00	0,00	0,00	0,00	0,00
1806	CALDO DE GALINHA CAPIRA ARISCO 57G	21041011	0102	5102	UN	10,000	2,500	25,00	0,00	0,00	0,00	0,00	0,00	0,00	0,00
14343	CALDO DE LEGUMES KITANO 57G	21041011	0102	5102	UN	10,000	2,500	25,00	0,00	0,00	0,00	0,00	0,00	0,00	0,00
13248	CHA CAMOMILA E MEL CHILENO 10G	09021000	0102	5102	UN	32,000	4,000	128,00	0,00	0,00	0,00	0,00	0,00	0,00	0,00
4561	DOCE DE FRUTA ENCOSTA GAUCHA GOIABA 400G	20079100	0102	5102	UN	3,000	5,000	15,00	0,00	0,00	0,00	0,00	0,00	0,00	0,00
2424	FARINHA DE MILHO LIBARDONI 1KG	11022000	0102	5102	UN	20,000	3,000	60,00	0,00	0,00	0,00	0,00	0,00	0,00	0,00
1955	FERMENTO EM PO ROYAL 100G	21023000	0102	5102	UN	10,000	2,750	27,50	0,00	0,00	0,00	0,00	0,00	0,00	0,00
1960	FILTRO DE PAPEL MELITTA GRANDE 103 30UN	48232099	0102	5102	UN	10,000	4,000	40,00	0,00	0,00	0,00	0,00	0,00	0,00	0,00
18250	LANCHE FATIADO 1KG EXCELSIOR	16024100	0102	5102	UN	2,000	18,000	36,00	0,00	0,00	0,00	0,00	0,00	0,00	0,00
5518	LEITE INTEGRAL TIROL CX 12UN	04012010	0102	5102	UN	2,000	33,000	66,00	0,00	0,00	0,00	0,00	0,00	0,00	0,00
1947	MACARRAO CABELO DE ANJO PARATI 500G	19021100	0102	5102	UN	10,000	5,000	50,00	0,00	0,00	0,00	0,00	0,00	0,00	0,00
3651	MARGARINA DELICIA SUPREME	15171000	0102	5102	UN	10,000	6,000	60,00	0,00	0,00	0,00	0,00	0,00	0,00	0,00
9823	MASSA C/ OVOS CORRIERI ESPAGUETE 500G	19021100	0102	5102	UN	10,000	4,000	40,00	0,00	0,00	0,00	0,00	0,00	0,00	0,00
18132	REFRESCO PIKO GUARANA 250G	21069010	0500	5405	UN	10,000	3,500	35,00	0,00	0,00	0,00	0,00	0,00	0,00	0,00
2322	VINAGRE DE VINIHO TINTO KOLLER 750ML	22090000	0102	5102	UN	2,000	4,000	8,00	0,00	0,00	0,00	0,00	0,00	0,00	0,00

*Mauro Krohn*  
MAURO KROHN  
Presidente - APAE Concórdia-SC

DOS ADICIONAIS

FORMAÇÕES COMPLEMENTARES

a via

PARA USO EXCLUSIVO DO FISCO



G335200931305729155  
20/12/2019 09:58:53

### Transferência entre contas diversas

#### Debitado

Nome APAE CONCORDIA-PDDE  
Agência 410-3  
Conta corrente 27380-5

#### Creditado

Nome MERCADO SEVANA LTDA ME  
Agência 410-3  
Conta corrente 539750-2  
Valor 797,00  
Data 20/12/2019

  
MAURO KROHN  
Presidente-APAE Concordia-SC

  
ODACIR LUIS PEDRO  
Diretor-APAE Concordia-SC

Horarios para realizar TEDs e DOCs

24/12: TEDs ate as 11h30 e DOCs ate as 15h

31/12: TEDs ate as 11h e DOCs nao processarao

Assinada por JB546379 ODACIR LUIS PEDRO  
JB546380 MAURO KROHN

19/12/2019 09:10:27  
20/12/2019 09:58:53

Transação efetuada com sucesso.

Transação efetuada com sucesso por: JB546380 MAURO KROHN.

EMISSÃO: 17/12/2019 - DEST. / REM.: ASSOCIAÇÃO DE PAIS E AMIGOS DOS EXCEPCIONAIS- APAE - VALOR TOTAL: R\$ 343,00

NF-e  
Nº 000001148  
SÉRIE 001

DATA DE RECEBIMENTO

IDENTIFICAÇÃO E ASSINATURA DO RECEBEDOR

IDENTIFICAÇÃO DO EMITENTE  
**VALDINEI SORDI**  
RUA MANSUETO FAVERO, 685 - CATARINA FONTANA -  
CEP:89708-072 - CONCÓRDIA - SC  
TEL: (49)3442-4827  
valdineicasalimpa@gmail.com

**DANFE**  
DOCUMENTO AUXILIAR DA  
NOTA FISCAL ELETRÔNICA  
0 - ENTRADA  
1 - SAÍDA  
Nº 000001148 FL. 1 / 1  
SÉRIE 001



CHAVE DE ACESSO  
4219 1216 6675 8000 0105 5500 1000 0011 4819 7928 4064

Consulta de autenticidade no portal nacional da NF-e  
www.nfe.fazenda.gov.br/portal  
ou no site da Sefaz Autorizadora

NATUREZA DE OPERAÇÃO  
**VENDA USUARIO FINAL**

INSCRIÇÃO ESTADUAL DO SUBST. TRIB.  
256843538

PROTOCOLO DE AUTORIZAÇÃO DE USO  
342190190821594 17/12/2019 15:51:15

DESTINATÁRIO / REMETENTE  
ASSOCIAÇÃO DE PAIS E AMIGOS DOS EXCEPCIONAIS- APAE

CNPJ / CPF  
16.667.580/0001-05

ENDEREÇO  
RUA ANITA GARIBALDI, 1298 EMPRESA

CNPJ / CPF  
83.076.232/0001-50  
DATA DA EMISSÃO  
17/12/2019

MUNICÍPIO  
CONCÓRDIA

BAIRRO / DISTRITO  
VISTA ALEGRE  
CEP  
89701-090  
DATA SAÍDA / ENTRADA  
17/12/2019

ALÍQUOTA DO IMPOSTO  
BASE DE CÁLCULO DO ICMS  
VALOR DO ICMS  
0,00

UF  
SC  
INSCRIÇÃO ESTADUAL  
HORA DA SAÍDA  
16:45:43

VALOR DO FRETE  
0,00

VALOR APROX. DOS TRIBUTOS  
91,12  
VALOR TOTAL DOS PRODUTOS  
343,00

TRANSPORTADOR / VOLUMES TRANSPORTADOS  
RAZÃO SOCIAL

VALOR DO IPI  
0,00  
VALOR TOTAL DA NOTA  
343,00

ENDEREÇO

FRETE POR CONTA  
9 - SEM FRETE  
CÓDIGO ANTT  
PLACA DO VEÍCULO  
UF  
CNPJ / CPF

QUANTIDADE  
ESPÉCIE  
MARCA

MUNICÍPIO  
UF  
INSCRIÇÃO ESTADUAL

DOS DO PRODUTO / SERVIÇOS

NUMERAÇÃO  
PESO BRUTO  
PESO LÍQUIDO

CÓDIGO DO PROD. / SERV.	DESCRIÇÃO DO PRODUTO / SERVIÇO	NCM / SH	CSOSN	CFOP	UNID.	QUANT.	VALOR UNITÁRIO	VALOR DESCONTO	VALOR LÍQUIDO	BASE CÁLC. ICMS	VALOR I.C.M.S.	VALOR I.P.I.	ALÍQUOTAS	
													ICMS	IPI
	ÁLCOOL LIQ. HIGIENIZADOR ABSOLUTO 70*	38089919	0102	5102	UN	16,00	7,50	0,00	120,00	0,00	0,00	0,00	0,00	0,00
	CIF SAPÓLEO CREMOSO ORIGINAL 500ML	34054000	0102	5102	UN	4,00	9,50	0,00	38,00	0,00	0,00	0,00	0,00	0,00
	ESPONJA M. USO BRILHUS C/4	68053090	0102	5102	UN	7,00	3,00	0,00	21,00	0,00	0,00	0,00	0,00	0,00
	ESCOVA ROUPAS ANATOMICA LIMPA MANIA	98039000	0102	5102	UN	16,00	3,50	0,00	56,00	0,00	0,00	0,00	0,00	0,00
	PEDRA SANITÁRIA SANY BRILL	38089999	0102	5102	UN	36,00	1,50	0,00	54,00	0,00	0,00	0,00	0,00	0,00
	TELHA MAX LIMPADOR LOWEST 5 LT	34021900	0102	5102	GL	3,00	18,00	0,00	54,00	0,00	0,00	0,00	0,00	0,00

*Mauro Krohn*  
**MAURO KROHN**  
Presidente - APAE Concórdia

**ADICIONAIS**

OPÇÕES COMPLEMENTARES  
Nº: 4066C2FCA5266C413956FB89ABD18D25

DOCUMENTO EMITIDO POR ME OU EPP OPTANTE PELO SIMPLES NACIONAL.  
Gera direito a crédito fiscal de IPI

Valor aproximado dos impostos por esfera: FED.: 91,12 Est.: 0,00 Mun.: 0,00

RESERVADO AO FISCO

# SICOOB

756

75691.32884 01017.366509 00000.720011 1 81120000034300

Local de pagamento					PAGAVEL PREFERENCIALMENTE NO SICOOB		Vencimento	
Beneficiário					VALDINEI SORDI		23/12/2019	
Cooperativa contratante/Cód. Beneficiário					16.667.580/0001-05		3288/173665	
Data do documento		N. documento		Espécie	Aceite	Data processamento		Nosso número
17/12/2019		1148		DM	N	17/12/2019		7-2
Uso do Banco		Carteira	Espécie	Quantidade		Valor		Valor documento
		1	R\$	0,00				343,00
Instruções (texto de responsabilidade do beneficiário)								(-) Desconto / Abatimento
Não cobrar encargos por atraso								(-) Outras deduções
Não conceder desconto.								(+) Mora / Multa
EMITIDO PELA COOPERATIVA CONTRATANTE SEM RESPONSABILIDADE DO BANCOOB								(+) Outros acréscimos
COOPERATIVA CONTRATANTE 3288 SICOOB - TRANSCREDI								(-) Valor cobrado
Pagador					ASSOC.PAIS E AMIGOS EXEPC.DE CDIA-APAE			
					RUA ANITA GARIBALDI,1998		83.076.232/0001-50	
					VISTA ALEGRE			
					Concordia - SC		89700-000	
Sacador / Avalista								

*Mauro Krohn*  
**MAURO KROHN**  
Presidente - APAE Concordia-SC



Autenticação mecânica - Ficha de compensação

Pagamento de títulos com débito em conta corrente

20/12/2019 - BANCO DO BRASIL - 09:58:54  
041000410 0008

COMPROVANTE DE PAGAMENTO DE TITULOS

CLIENTE: APAE CONCORDIA-PDDE  
AGENCIA: 0410-3 CONTA: 27.380-5

=====

BANCO COOPERATIVO DO BRASIL S.  
-----

75691328840101736650900000720011181120000034300

BENEFICIARIO:

VALDINEI SORDI

NOME FANTASIA:

VALDINEI SORDI

CNPJ: 16.667.580/0001-05

PAGADOR:

ASSOC. PAIS E AMIGOS EXEPC. DE CDIA-A

CNPJ: 83.076.232/0001-50

-----

NR. DOCUMENTO 122.001

DATA DE VENCIMENTO 23/12/2019

DATA DO PAGAMENTO 20/12/2019

VALOR DO DOCUMENTO 343,00

VALOR COBRADO 343,00

-----

NR. AUTENTICACAO D.573.15E.833.7D1.59B

-----

Central de Atendimento BB

4004 0001 Capitais e regioes metropolitanas

0800 729 0001 Demais localidades

Consultas, informacoes e servicos transacionais.

SAC

0800 729 0722

Informacoes, reclamacoes e cancelamento de

produtos e servicos.

Ouvidoria

0800 729 5678

Reclamacoes nao solucionadas nos canais

habituais: agencia, SAC e demais canais de

atendimento.

Atendimento a Deficientes Auditivos ou de Fala

0800 729 0088

Informacoes, reclamacoes, cancelamento de

cartao, outros produtos e servicos de Ouvidoria.

Assinada por

JB546379 ODACIR LUIS PEDO

JB546380 MAURO KROHN

-----

Transação efetuada com sucesso.

-----

Transação efetuada com sucesso por: JB546380 MAURO KROHN.

*Odacir Luiz Pedro*  
Diretor Financeiro - APAE Concordia-SC

*Mauro Krohn*  
MAURO KROHN  
Presidente - APAE Concordia-SC

19/12/2019 09:12:53  
20/12/2019 09:58:53



# Extrato conta corrente

G335200931305729246  
20/12/2019 10:27:24

## Cliente - Conta atual

Agência 410-3  
Conta corrente 27380-5 APAE CONCORDIA-PDDE  
Período do extrato de 12 / 12 / 2019 até 20 / 12 / 2019

## Lançamentos

Dt. balancete	Dt. movimento	Ag. origem	Lote	Histórico	Documento	Valor R\$	Saldo	
05/12/2019		0000	00000	000 Saldo Anterior			0,00 C	
12/12/2019		5350	99015	870 Transferência recebida	555.350.000.003.788	2.500,00 C		
12/12/2019				12/12 5350 3788-5 PREF. MUN. PC				
20/12/2019		0000	00000	345 BB CP Admin Supremo	70	2.500,00 D	0,00 C	
20/12/2019		0410	00410	144 Transferência enviada	550.410.000.539.750	797,00 D		
20/12/2019				20/12 0410 539750-2 MERCADO SEVANA				
20/12/2019		0410	00410	144 Transferência enviada	555.350.000.003.788	1.203,00 D		
20/12/2019				20/12 5350 3788-5 PREF. MUN. PC				
20/12/2019		0410	00410	144 Transferência enviada	555.350.000.003.788	157,00 D		
20/12/2019				20/12 5350 3788-5 PREF. MUN. PC				
20/12/2019		0410	00410	109 Pagamento de Boleto				
20/12/2019				VALDINEI SORDI	122.001	343,00 D		
20/12/2019		0000	00000	999 S A L D O			2.500,00 D	
Invest.com Resgate Autom.								2.513,81 C
Saldo								13,81 C
Juros								0,00
Data de Debito de Juros								31/12/2019
IOF								0,00
Data de Debito de IOF								02/01/2020
<b>Saldo de fundos de investimento</b>								
S.Público Automático								2.514,43

-----  
**Horarios para realizar TEDs e DOCs**  
 24/12: TEDs ate as 11h30 e DOCs ate as 15h  
 31/12: TEDs ate as 11h e DOCs nao processarao  
 -----

Transação efetuada com sucesso por: JB546380 MAURO KROHN.



# Extrato investimentos financeiros Fundos/CDB

G335200931305729241  
20/12/2019 10:19:04

SISBB - SISTEMA DE INFORMACOES BANCO DO BRASIL  
20/12/2019 - AUTO-ATENDIMENTO - 10:19:06  
041000410

## EXTRATO UNIFICADO DE FUNDOS PARA SIMPLES CONFERENCIA

AGENCIA: 0410-3      CONTA:                      27.380-5  
CLIENTE: ASSOCIACAO DE PAIS E AMIGOS DOS EXCEPCI

=====

S.Publico Automatico      CNPJ 04.288.966/0001-27  
Valor Cota p/dia 29.11.2019 R\$                      3,692701267  
Valor Cota p/dia 20.12.2019 R\$                      3,696181832

Data Historico	Valor	Qtde.Cotas
2911 Sdo Ant.	2.513,74	680,731540
0512 Resgate	2.500,00	677,041332
IR	0,25	
IOF	0,58	
1212 Aplicacao	2.500,00	676,586056
2012 Sdo Final	2.514,43	680,276264

-----

Rentabilidades %  
No mes:                      0,0942  
No ano:                      2,0178  
Ultimos 12 meses:                      2,1008

=====

Saldos Calculados ate 20.12.2019

Saldo Bruto	2.514,43
IR Estimado	0,05-
IR Complementar	0,01-
IOF	0,56-
Saldo Liquido p/Resgate	2.513,81
Saldo Carencia P/ Resgate	0,00

-----

Perfil do Investidor: Não identificado  
Carteira de Investimentos: Não identificado

=====

BBDTVM - CNPJ nº 30.822.936/0001-69  
Praça XV de Novembro, 20 - 3º andar  
CEP 20.010-010 - Rio de Janeiro (RJ)  
bbdtvm@bb.com.br

-----

Transação efetuada com sucesso por: JB546380 MAURO KROHN.  
Serviço de Atendimento ao Consumidor - SAC 0800 729 0722

Ouvidoria BB 0800 729 5678  
Para deficientes auditivos 0800 729 0088



## Extrato investimentos financeiros - mensal

G335200931305729243  
20/12/2019 10:24:37

### Cliente

Agência 410-3  
Conta 27380-5 APAE CONCORDIA-PDDE  
Mês/ano referência DEZEMBRO/2019

### S.Público Automático - CNPJS.PÚBLICO AUTOMÁTICO

Data	Histórico	Valor	Valor IRPrej. Comp.	Valor IOF	Quantidade cotas	Valor cota	Saldo cotas
29/11/2019	SALDO ANTERIOR	2.513,74			680,731540		
05/12/2019	RESGATE	2.500,00	0,25		677,041332	3,693762671	3,690208
	Aplicação 11/10/2019	11,75		0,58	3,180514		
	Aplicação 11/11/2019	2.488,25	0,25		673,860818		
12/12/2019	APLICAÇÃO	2.500,00		0,58	676,586056	3,695021463	680,276264
20/12/2019	SALDO ATUAL	2.514,43			680,276264		680,276264

### Resumo do mês

SALDO ANTERIOR	2.513,74
APLICAÇÕES (+)	2.500,00
RESGATES (-)	2.500,00
RENDIMENTO BRUTO (+)	1,51
IMPOSTO DE RENDA (-)	0,25
IOF (-)	0,58
RENDIMENTO LÍQUIDO	0,68
SALDO ATUAL =	2.514,43
Disponível p/ Resg =	2.513,81
Carência p/ Resg =	0,00
IR Estimado =	0,05
IR complementar =	0,01
IOF estimado =	0,56

### Aplicações em ser

Data	Documento	Valor aplicado	Quantidade cotas	Saldo cotas
11/11/2019	909.041.011	2.500,00	677,624143	3,690208
12/12/2019	909.041.012	2.500,00	676,586056	676,586056

### Valor da Cota

29/11/2019	3,692701267
20/12/2019	3,696181832

### Rentabilidade

No mês	0,0942
No ano	2,0178
Últimos 12 meses	2,0727

### VALORES LÍQUIDOS PARA RESGATE

Projeção para 20/12/2019 - Cota: 3,696181832

Transação efetuada com sucesso por: JB546380 MAURO KROHN.

Serviço de Atendimento ao Consumidor - SAC 0800 729 0722

Ouvidoria BB 0800 729 5678  
Para deficientes auditivos 0800 729 0088

**Extrato de operações compromissadas**

**Extrato de operações compromissadas**

Agência 410-3  
Conta 27380-5  
Mês/Ano de referência 12/2019

<b>Data</b>	<b>Historico</b>	<b>Número da operação</b>	<b>ValorD/C</b>
29/11/2019	SALDO ANTERIOR		0,00
--/--	SEM MOVIMENTO		0,00
20/12/2019	SALDO FINAL		0,00

Lista operações em ser



ASSOCIAÇÃO DE PAIS E AMIGOS DOS EXCEPCIONAIS DE CONCÓRDIA  
MANTENEDORA DA "ESCOLA ESPECIAL RECANTO AZUL"  
**APAE DE CONCÓRDIA**

**RELATÓRIO DE EXECUÇÃO FINANCEIRA**

Mês: DEZEMBRO /2019

Natureza da Despesa	Especificações	Valor Solicitado <sup>(1)</sup>	Valor executado no período <sup>(2)</sup>	Valor executado até o período <sup>(3)</sup>
Despesas de consumo	Generos Alimenticios	R\$ 20.000,00	R\$ 797,00	R\$ 18.797,00
	Material de Higiene e Limpeza	R\$ 5.000,00	R\$ 343,00	R\$ 4.843,00
	<b>Total R\$</b>	<b>R\$ 25.000,00</b>	<b>R\$ 1.140,00</b>	<b>R\$ 23.640,00</b>

- .DEVOLUÇÃO NA 10ª PARCELA NO VALOR DE R\$ 157,00
- DEVOLUÇÃO NA 10ª PARCELA NO VALOR DE R\$ 1.203,00

CONCÓRDIA, 20 DE DEZEMBRO DE 2019

  
\_\_\_\_\_  
MAURO KROHN

PRESIDENTE APAE CONCORDIA

**ASSOCIAÇÃO DE PAIS E AMIGOS DOS EXCEPCIONAIS DE CONCÓRDIA.**



**RELATÓRIO DE ATIVIDADES MÊS REFERÊNCIA DEZEMBRO**

**CONCÓRDIA, SC, 2019.**

## **RELATÓRIO DE ATIVIDADES PEDAGÓGICAS MÊS DE DEZEMBRO:**

No dia 04 de dezembro foi realizado no período da manhã a Reunião em equipe com profissionais e professores com as colaboradoras voluntárias Giselda Frank e Solange Zottis.

A pauta e as reflexões do ano foram as seguintes:

### **TEMA: Avaliação da Organização do Trabalho Pedagógico e Clínico da Escola**

- Final de ano! Chegou a hora de olhar no retrovisor do processo de aprendizagem e ensino desenvolvido no ano de 2019 e refletir acerca do caminho trilhado em relação à meta pedagógica (foco):
- Indagações a serem refletidas acerca da meta pedagógica (duas dimensões: elaboração conceitual e cooperação recíproca) e meta da clínica:
  1. Como você se "enxerga" na dinamização do Currículo Funcional Natural e a elaboração conceitual pelos alunos decorrente dessa dinamização, com vistas à promoção do protagonismo de nossos alunos, sujeitos da aprendizagem?
  2. Relate um exemplo de cooperação (princípio educativo) desenvolvido em sala de aula ou clínica com seus alunos e ou pacientes?
  3. O que ainda pode ser feito em nossa escola para potencializar a meta pedagógica e a meta da clínica. O que você sugere?

No dia 09 de Dezembro recebemos a Visita da escola do SESC no período – Vespertino das turmas do segundo e terceiro ano, os alunos fizeram doação de vários produtos de higiene pessoal.



No dia 11 ocorreu a festa de encerramento com alunos e as famílias, com amostra cultural e exposição de trabalhos.



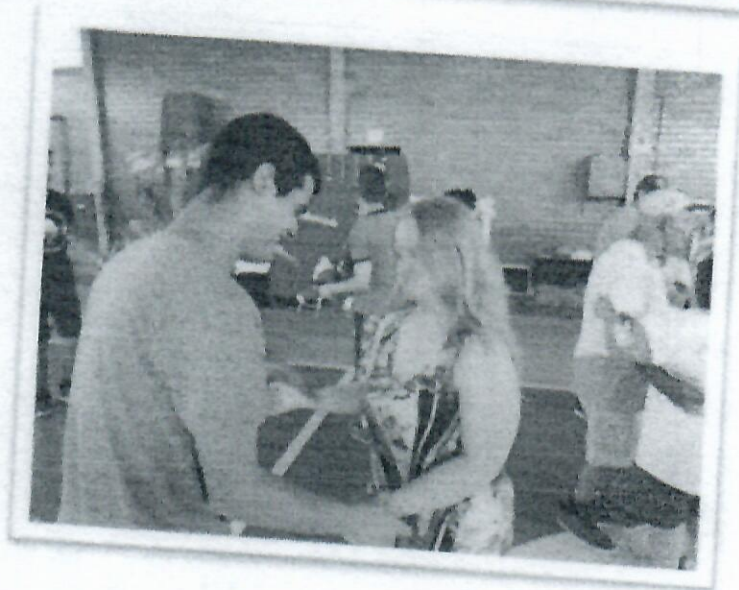



*[Handwritten scribble]*











AKD



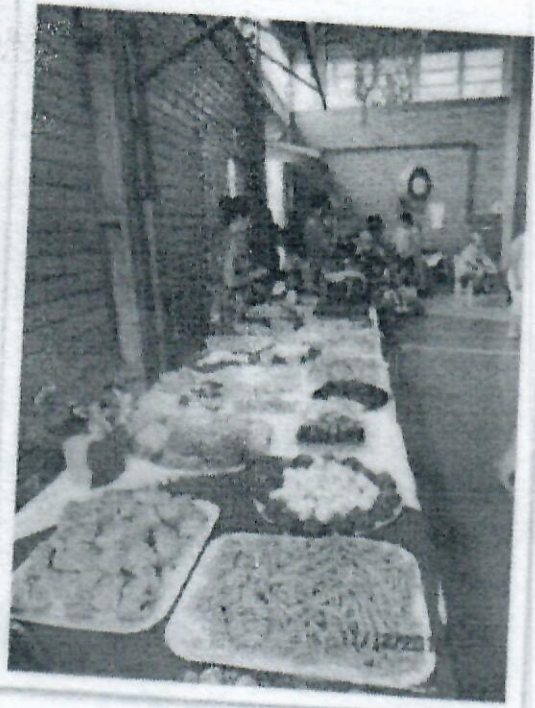

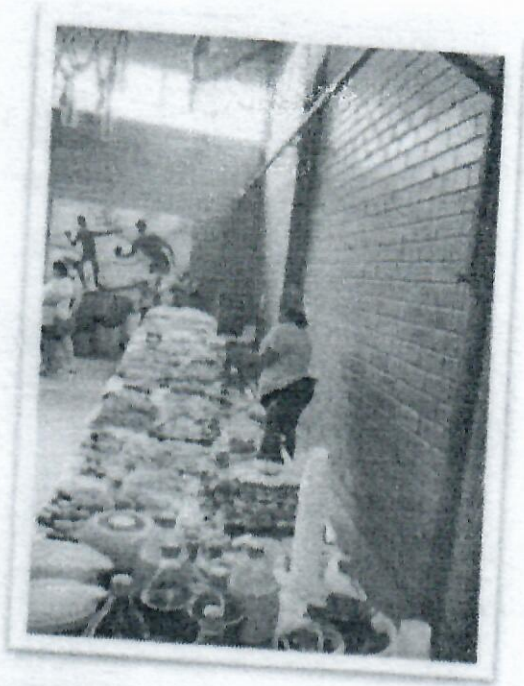





Handwritten notes on the left side of the page, including the date '11/12/2018' and other illegible markings.



BA



*[Handwritten signature]*



Faint, illegible handwritten text or markings on the left side of the page.









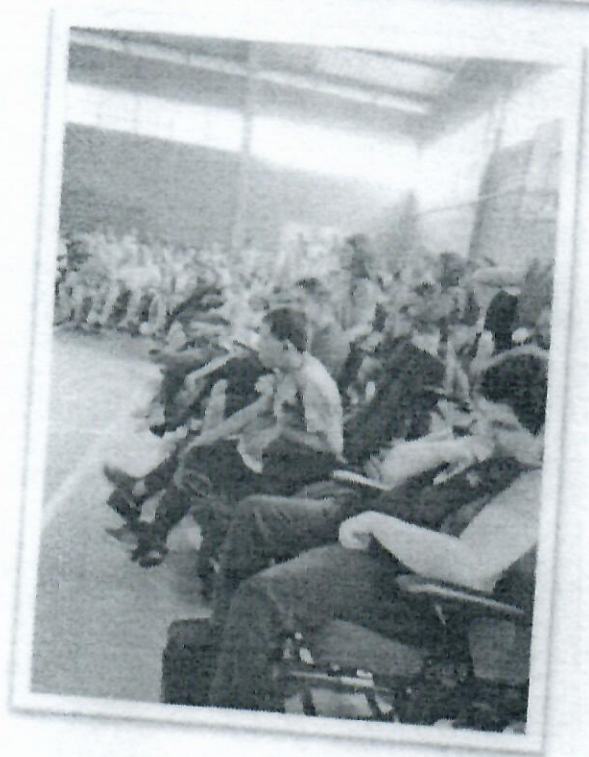
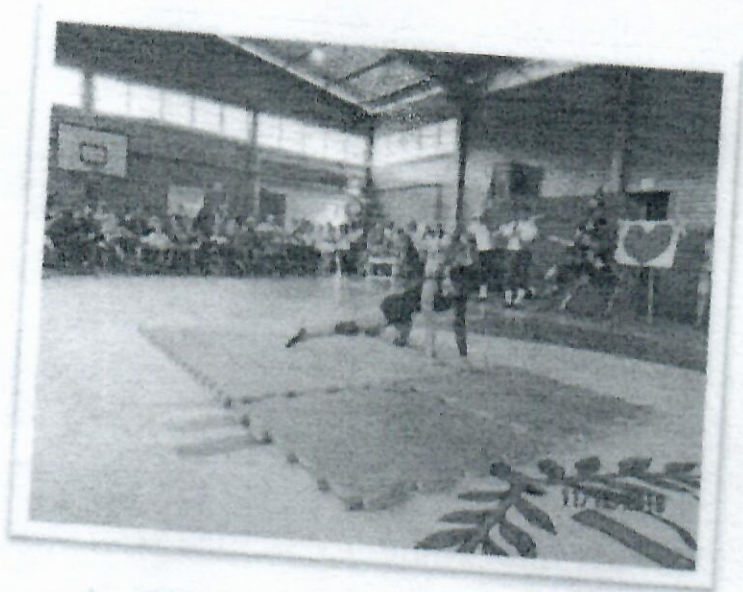

Faint, illegible handwritten text on the left margin of the page.



Handwritten text on the left margin, including the word "Camping" repeated several times in a vertical column.



Handwritten text on the left margin, including the number '5' and other illegible characters.







Handwritten notes on the left margin, including the word 'Cafeteria' repeated several times.



Handwritten notes on the left side of the page, including the word "Café" and other illegible scribbles.



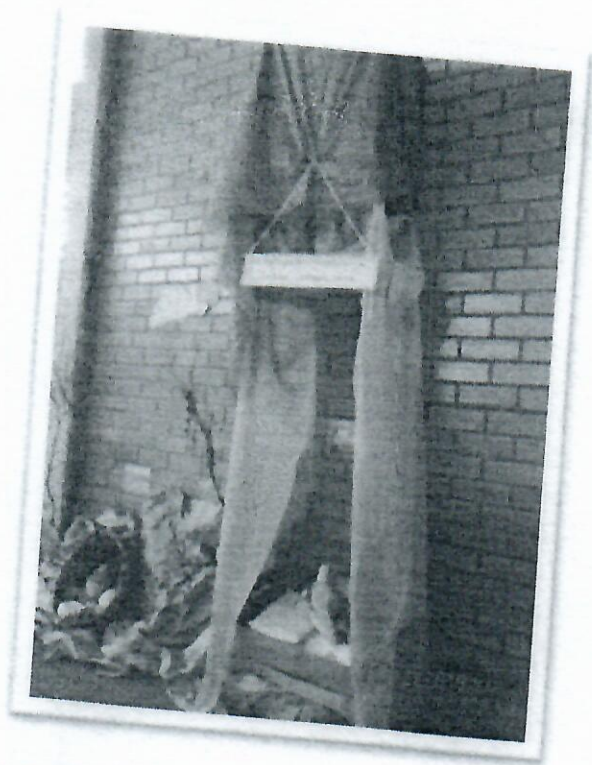

No dia 13 os nossos alunos realizaram um passeio de trem pelo centro da cidade como atrativo de encerramento do ano letivo de 2019.

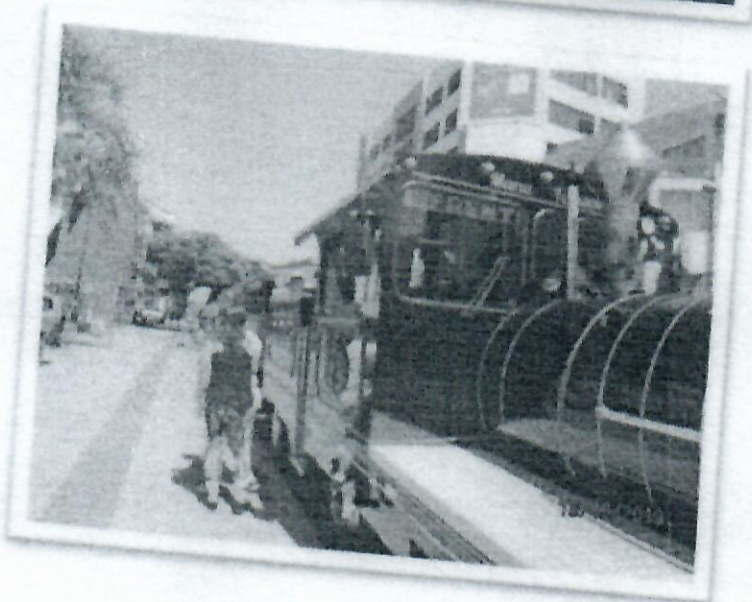



Vertical text on the left margin, possibly bleed-through from the reverse side of the page. The text is mostly illegible but appears to be a list or series of entries.



Handwritten signature or scribble.

No último dia de aula foram distribuídos uma caixa de bombom e um panetone para cada aluno.



*[Handwritten signature]*



*Mauro Krohn*

**Mauro Krohn**  
Presidente

*Viviane F. B. Frigo*

**VIVIANE F. B. FRIGO**  
Diretora - APAE - Concórdia-SC  
Matrícula: 3280209-02

**Viviane Ferreira Brandão Frigo**  
Diretora Pedagógica

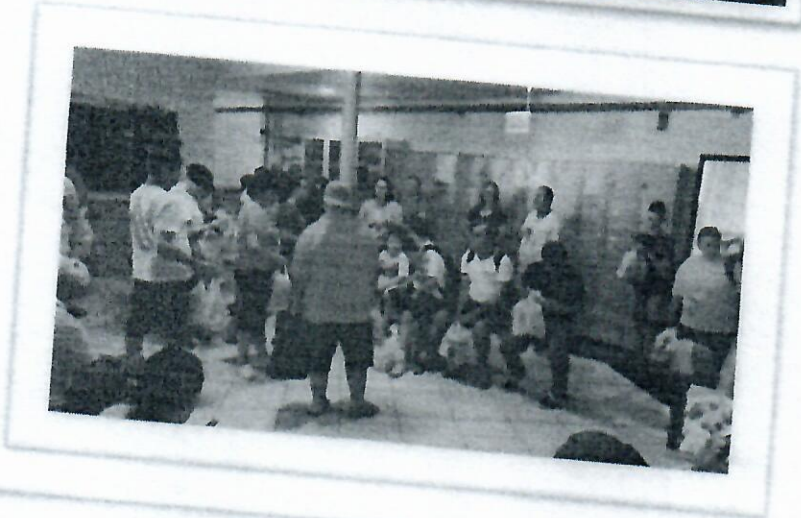

*[Handwritten signature]*

**VIVIANE F.B. FRIGO**  
Diretora-APAE-Concórdia-SC  
Matricula: 3280209-02

**Mauro Krohn**  
Presidente

**Viviane Ferreira Brandão Frigo**  
Diretora Pedagógica

*[Handwritten signature]*

**ANEXOS:**

- 1- Cópia Diário de Classe dos educandos e suas respectivas turmas;
- 2- Cardápio oferecido no mês.
- 3- Relatório de atividades por mês realizado pela entidade.



# RELATÓRIO DE ATIVIDADES 2019

## FEVEREIRO:

- 1º - Início das atividades internas com professores efetivos.
- 7 - Reunião ordinária CMDCA - Tânia.
- 21 - Reunião ordinária CMDPD - Claudiane
- 25 - Volta as aulas com os alunos - recepção e festa com DJ Lucas.

## MARÇO

- 06 - Reunião Pedagógica turno vespertino
- 08 - Reunião ordinária CMDCA - Tânia
- 12 - visita a entidades para liberação do certificado de registro junto ao CMDCA - Tânia
- 11 - Entrega convênio para 2019 prefeitura.
- 14 - Palestra centro cultural para as mulheres com deficiência (participação de 13 mulheres alunas da APAE). Tânia e Claudiane.
- 18 - Assembleia de pais.
- 20 - Reunião ordinária CMDPD, vespertino - Claudiane
- 22 - visita técnica para registro CMDCA - Tânia

## ABRIL

- 04 - Reunião ordinária CMDCA - Tânia
- 05- Evento posto de saúde bairro industriários
- 09- Hora do conto com as turmas de estimulação e AEE no centro cultural matutino.
- 10- Passeio Rua coberta para visitação casa coelho matutino e vespertino.
- Primeiro seminário de revisão e monitoramento do plano municipal dos direitos humanos da criança e adolescente. - matutino - Tânia
- 
- 15 - Entrega das cesta de páscoa pelo coelho no turno matutino.
- 16 - reunião com equipe técnica - Claudiane e Graciele.
- 23 - Reunião ordinária CMDPD - vespertino - Claudiane
- 23 - Seminário APAE ESCOLA - Viviane e Solange Zotti.
- 26 - Primeiro encontro de professores e profissionais da estimulação envolvendo ensino regular da educação infantil. TROCANDO CONHECIMENTO E AMPLIANDO HABILIDADES. Matutino e Vespertino - Orientadora: Graciele Sutil.
- 30 - Hora do conto com as turmas de estimulação e AEE no centro cultural, Vespertino.

## MAIO

- 14 – Visita a Floricultura Chalé das Plantas – Malharia
- 02 – Reunião ordinária CMDCA - Tânia
- 07 – Hora do conto com as turmas SAE III, SAE II, SAE I, Oficinas, TEA.
- Reunião de turma com professores e técnicos – 20 à 24 e 28 e 31/05.
- 28 e 29 – Encontro com os pais: A importância da literatura e do brincar na educação das crianças e adolescente – Viviane, Claudiane, Graciele e Edinéia.
- 29 – Reunião pedagógica matutino – toda equipe da APAE e colaboradoras Giselda e Solange.
- 15 - encontro da comissão de atendimento para alteração do regime interno do CMDCA, elaboração do edital para eleição dos não governamentais. Tânia
- 15 – Visitas a entidades para liberação do registro junto ao CMDCA. Tânia.

## JUNHO

- 6 – Hora do conto na centro cultural com alunos dos SAE e Papel Reciclado Vespertino
- 6 - Reunião ordinária CMDCA – Tânia
- 7 – Apresentação de Dança Caipira na Escola Municipal João Theobaldo Magarinos – Turno Vespertino.
- 8 – Pedágio
- Visita dos educandos da Malharia ao Horto do senhor Gentil Coltro na comunidade da Linha Schiavini.
- 14 – Jogo de confraternização com alunos e grupo Demolei.
- 17 - Visita da turma do 8 ano da Escola Estadual Deodoro no período Matutino.
- 19 - Reunião ordinária CMDPD, matutino – Claudiane
- 19 - Visita da turma do 9 ano da Escola Estadual Deodoro no período Matutino.
- 26- Lanche no SUBWAY – Panificação e Papel reciclado Vespertino

## JULHO

- 10 – Festa Julita.
- 15 - Vespertino - Abertura semana de formação: Palestra Valorize o que você tem e o que 'pode fazer de melhor. – Psicólogas Edinéia, Ana Letícia, Alessandra.

- 15 – Matutino – Posicionamento, condicionamento e observação benéfica ao outro – Dayane Castelan (fisioterapeutas).
- 16 – matutino – Envelhecimento da pessoa com deficiência . fisioterapeuta Daniele.
- 16 – Vespertino – PEI – PIA- Plano e planejamento. Equipe administrativa e Pedagógica APAE.
- 17 – Matutino- Motivação para profissionais – Psicóloga Andréia.
- 17 – Vespertino – Confecção de material – Psicopedagoga Keli Thums.

## AGOSTO

- 01 – Entrega de doação pela Transcred.
- 06 - Reunião ordinária CMDPD, matutino – Claudiane
- 13 – Visita e entrevista com o presidente da Câmara de vereadores realizada pelos auto defensores.
- 14 – Abertura da campanha de prevenção e da pessoa com com deficiência, com explanação do trabalho realizado com os auto defensores
- 14 – Reunião de 7 de setembro - Tânia
- 18 – Macarronada da APAE.
- 19 – Recreação e jogos na associação dos motoristas com as oficinas.
- 19 - Palestra na EBM. Concórdia – Marieli.- Vespertino
- 20 – Palestra EBM Concórdia – Claudiane. Matutino.
- 20 –Visita a Rádio ( alunos SAE I SAE III)- Matutino.
- 20 – Apresentação da dança em Castelo Branco.
- 21 – Piquenique com as turmas da estimulação e AEE, matutino e vespertino. – bairro Salete.
- 22 – Dia da inclusão na Rua Coberta
- 27 - Palestra com grupo de professores e alunos na casa da cultura : tema – Como empoderar pessoas com deficiência.
- 28 – Oficina de contação de história para estimulação e AEE. Matutino e vespertino.
- 25 - Visita escola Deodoro vespertino
- 30 – Palestra d prevenção de deficiências na UNC: 19:00 HS Claudiane, Viviane e Graciele.

## SETEMBRO

- 02 – Visita a rádio Rural com os alunos do SAE I – vespertino.
- 04 – concentração cívica na praça com apresentação da dança.
- 7 – Concentração cívica Municipal com professores e alunos da APAE.

- 23- Filme, reunião e palestra sobre auto defensores. – Tânia e Ana
- 25 - Visita escola Deodoro no período vespertino.

## **OUTUBRO**

- 02 – Vista do escola Deodoro.
- 04 – Reunião Pedagógica
- 07 – Mini chefe, confecção de cupcake no refeitório com alunos e professores.
- 08 – Circuito na quadra com piscina de bolinha e cama elástica...
- 09 – Dia da fantasia com contação de história, confecção de bichinho de balão e lanche especial.
- 10- Atividades no parque da escola.
- 11 – Cinema
- 14 a19 – Parajasc em Caçador
- Visita da UNC - CADÊMICAS
- 22 – Ação Outubro Rosa com psicólogas - Palestras com as mães.
- 23 – Visita da escola Particular Arte Educação
- 28 – Feriado dia do servidor

## **NOVEMBRO:**

- 01 - Visita do CMEI – Bairro Salete
- 04 – Reunião de Equipe Diretora e coordenadoras.
- 08- Visita para conhecer da Escola Municipal do Bairro Natureza.
- 09- Bazar com mercadorias doadas para a APAE da Receita Federal 8h ao 12h.
- 13- Eleições do autodefensor
- 13- Reunião ordinária CMDPD, vespertino – Claudiane
- 12 – Uniasselvi – Viviane e Claudiane – palestra
- 23 – Eleição da nova diretoria APAE

## **DEZEMBRO**

- 04 – Reunião pedagogia - Matutino
- 09 – Visita da escola do SESC – Vespertino
- 11 – Encerramento com alunos e família com amostra cultural e exposição de trabalhos com participação dos pais.
- 13- Passeio de trem e encerramento com os alunos.
- 17- Confraternização Funcionários Paiol dos Pelizaro.

*Mauro Krohn*  
**MAURO KROHN**  
Presidente - APAE Concocha-SC

*Odacir Luiz Pedó*  
**ODACIR LUIZ PEDÓ**  
Diretor Financeiro - APAE Concocha-SC

20/12/2019 - BANCO DO BRASIL - 12:01:39  
041014008 0183  
COMPROVANTE DE PAGAMENTO DE GPS

DATA DO PAGAMENTO	20/12/2019
IDENTIFICADOR	83076232000150
CODIGO DE PAGAMENTO	2305
COMPETENCIA	12/2019
VALOR DA CONTRIBUICAO	17,36
VALOR TOTAL	17,36

NR. AUTENTICACAO B.073.67B.01A.420.3C3  
LEIA NO VERSO COMO CONSERVAR ESTE DOCUMENTO,  
ENTRE OUTRAS INFORMACOES.



MINISTÉRIO DA PREVIDÊNCIA SOCIAL - MPS  
INSTITUTO NACIONAL DO SEGURO SOCIAL - INSS  
GUIA DA PREVIDÊNCIA SOCIAL - GPS

1 - NOME OU RAZÃO SOCIAL / FONE / ENDEREÇO 1215-ASSOCIACAO DE PAIS E AMIGOS DOS Rua ANITA GARIBALDI, 1298 VISTA ALEGRE Concórdia (49) 3442-2730 89.701-090 SC		3 - CÓDIGO DE PAGAMENTO	2305
		4 - COMPETÊNCIA	12/2019
2 - VENCIMENTO (Uso exclusivo INSS)		5 - IDENTIFICADOR	83.076.232/0001-50
		6 - VALOR DO INSS	17,36
ATENÇÃO: É vedada a utilização de GPS para recolhimento de receita e valor inferior ao estipulado em Resolução publicada pelo INSS. A receita que resultar valor inferior deverá ser adicionada à contribuição ou importância correspondente nos meses subsequentes, até que o total seja igual ou superior ao valor mínimo fixado.		7 -	
		8 -	
		9 - VALORES DE OUTRAS ENTIDADES	
		10 - ATM / MULTA E JUROS	0,00
		11 - TOTAL	17,36
VENCIMENTO	20/01/2020	12 - AUTENTICAÇÃO BANCÁRIA	



MINISTÉRIO DA PREVIDÊNCIA SOCIAL - MPS  
INSTITUTO NACIONAL DO SEGURO SOCIAL - INSS  
GUIA DA PREVIDÊNCIA SOCIAL - GPS

1 - NOME OU RAZÃO SOCIAL / FONE / ENDEREÇO 1215-ASSOCIACAO DE PAIS E AMIGOS DOS Rua ANITA GARIBALDI, 1298 VISTA ALEGRE Concórdia (49) 3442-2730 89.701-090 SC		3 - CÓDIGO DE PAGAMENTO	2305
		4 - COMPETÊNCIA	12/2019
2 - VENCIMENTO (Uso exclusivo INSS)		5 - IDENTIFICADOR	83.076.232/0001-50
		6 - VALOR DO INSS	17,36
ATENÇÃO: É vedada a utilização de GPS para recolhimento de receita e valor inferior ao estipulado em Resolução publicada pelo INSS. A receita que resultar valor inferior deverá ser adicionada à contribuição ou importância correspondente nos meses subsequentes, até que o total seja igual ou superior ao valor mínimo fixado.		7 -	
		8 -	
		9 - VALORES DE OUTRAS ENTIDADES	
		10 - ATM / MULTA E JUROS	0,00
		11 - TOTAL	17,36
VENCIMENTO	20/01/2020	12 - AUTENTICAÇÃO BANCÁRIA	

*Odaci Luz Pedro*  
ODACIR LUZ PEDRO  
Diretor Financeiro - APAE Concórdia - SC

*Mauro Krohn*  
MAURO KROHN  
Presidente - APAE Concórdia - SC

20/12/2019 - BANCO DO BRASIL - 11:59:32  
041014008 0177

COMPROVANTE DE PAGAMENTOS COM COD. BARRA

Convenio	FGTS ARRECADACAO GRF	8587000063-4	42970179200-4
Codigo de Barras		10763605088-6	30762320001-1
Data do pagamento			20/12/2019
CNPJ/CEI/CPF			83076232/0001-50
COMPETENCIA			12/2019
CODIGO RECOLHIMENTO			115
VENCIMENTO			07/01/2020
VALOR DEPOSITO			6.342,97
Valor Total			6.342,97
NR. AUTENTICACAO			F. DAB. 475.212.00E.008



FUNDO DE GARANTIA DO TEMPO DE SERVIÇO

GFIP - SEFIP 8.40

GRF - GUIA DE RECOLHIMENTO DO FGTS

GERADA EM 19/12/2019 - 09:58:31

01-RAZÃO SOCIAL/NOME ASSOCIACAO DE PAIS E AMIGOS DOS EXCEPCIO				02-DDD/TELEFONE (0049)34422730
03-FPAS 639	04-SIMPLES 1	05-REMUNERAÇÃO 79.287,24	06-QTDE TRABALHADORES 25	07-ALÍQUOTA FGTS 8
08-CÓD RECOLHIMENTO 115	09-ID RECOLHIMENTO 017980-9	10-INSCRIÇÃO/TIPO ( 8 ) 83.076.232/0001-50	11-COMPETÊNCIA 12/2019	12-DATA DE VALIDADE 07/01/2020
13-DEPÓSITO + CONTRIB SOCIAL 6.342,97		14-ENCARGOS 0,00	15-TOTAL A RECOLHER 6.342,97	

\*\*VALOR FGTS A RECOLHER ATÉ O DIA 07/01/2020\*\*

85870000634 429701792004 107636050886 307623200011

AUTENTICAÇÃO MECÂNICA



FUNDO DE GARANTIA DO TEMPO DE SERVIÇO

GFIP - SEFIP 8.40

GRF - GUIA DE RECOLHIMENTO DO FGTS

GERADA EM 19/12/2019 - 09:58:31

01-RAZÃO SOCIAL/NOME ASSOCIACAO DE PAIS E AMIGOS DOS EXCEPCIO				02-DDD/TELEFONE (0049)34422730
03-FPAS 639	04-SIMPLES 1	05-REMUNERAÇÃO 79.287,24	06-QTDE TRABALHADORES 25	07-ALÍQUOTA FGTS 8
08-CÓD RECOLHIMENTO 115	09-ID RECOLHIMENTO 017980-9	10-INSCRIÇÃO/TIPO ( 8 ) 83.076.232/0001-50	11-COMPETÊNCIA 12/2019	12-DATA DE VALIDADE 07/01/2020
13-DEPÓSITO + CONTRIB SOCIAL 6.342,97		14-ENCARGOS 0,00	15-TOTAL A RECOLHER 6.342,97	

\*\*VALOR FGTS A RECOLHER ATÉ O DIA 07/01/2020\*\*

85870000634 429701792004 107636050886 307623200011