



Associação de Pais e Amigos dos Excepcionais - APAE

Rua Anita Garibaldi, 1298

Bairro Vista Alegre

CEP 89701-090

Concórdia - Santa Catarina

MANTENEDORA DO CENTRO DE ATENDIMENTO EDUCACIONAL ESPECIALIZADO

CNPJ 83.076.232/0001-50 - Fundada em 06/12/73

Reconhecida de Utilidade Pública Municipal pela Lei N 1.305 de 17/03/1975

Estadual pela Lei N 5.100 de 20/06/1975 - Federal pelo Decreto N 96.143 de 08/06/88

Fone: (49) 3442-0266

3442-2730 - 3442-0922

Fax: (49) 3444-7708

recantoazul.apae@yahoo.com.br

apae.concordia@yahoo.com.br

OFÍCIO DE ENCAMINHAMENTO

Ofício nº 050/2021

Concórdia - SC, 10 de Setembro de 2021.

À Sua Excelência a Senhora

Lucinéia Sareta Frigo

Contadora

Encaminhamos para vossa apreciação, a Prestação de Contas referente à 6ª parcela, no valor de R\$ 2.746,38 (Dois Mil Setecentos e Quarenta e Seis reais com Trinta e Oito Centavos), recebidos na data de 10/08/2021.

Atenciosamente,

MAURO KROHN
Presidente APAE de Concórdia



Associação de Pais e Amigos dos Excepcionais - AP

MANTENEDORA DO CENTRO DE ATENDIMENTO EDUCACIONAL ESPECIALIZADO
Rua Anita Garibaldi, 1298
Bairro Vista Alegre
CEP 89701-090
Concórdia - Santa Catarina

CNPJ 83.076.232/0001-50 - Fundada em 06/12/73
Reconhecida de Utilidade Pública Municipal pela Lei N 1.305 de 17/03/1975
Estadual pela Lei N 5.100 de 20/06/1975 - Federal pelo Decreto N 96.143 de 08/06/88

Fone: (49) 3442-2730 -
Fax: (49) 3442-2730 -
recantoazul.apae@yah
apae.concordia@yah

DECLARAÇÃO

Mauro Krohn, Brasileiro, Casado, inscrito no CPF sob nº 006.798.619-63, Presidente da Associação de Pais e Amigos dos Excepcionais de Concórdia, sob as penas da Lei,

DECLARA:

Que os recursos na ordem de R\$ 2.746,38 (Dois mil Setecentos e Quarenta e Seis reais com Trinta e Oito Centavos), referentes à 6ª Parcela foram recebidos na data de 10/08/2021.

E por ser esta a expressão da verdade, assina o presente.

Concórdia, 10 de Setembro de 2021.

MAURO KROHN
Presidente da APAE de Concórdia



Associação de Pais e Amigos dos Excepcionais - APA

MANTENEDORA DO CENTRO DE ATENDIMENTO EDUCACIONAL ESPECIALIZADO

Rua Anita Garibaldi, 1298

Bairro Vista Alegre

CEP 89701-090

Concórdia - Santa Catarina

CNPJ 83.076.232/0001-50 - Fundada em 06/12/73

Reconhecida de Utilidade Pública Municipal pela Lei N 1.305 de 17/03/1975

Estadual pela Lei N 5.100 de 20/06/1975 - Federal pelo Decreto N 96.143 de 08/06/88

Fone: (49) 3442-

3442-2730 - 3442-

Fax: (49) 3444-

recantoazul.apae@yahoo.co

apae.concordia@yahoo.co

PARECER DO CONSELHO FISCAL

Getúlio Savoldi, Brasileiro, inscrito no CPF sob nº 141.416.559-53, Orivaldo Pazzinatto, Brasileiro, inscrito no CPF sob nº 194.994.779-34 e Edgar Cesar Giordani, Brasileiro, inscrito no CPF sob nº 590.927.939-49, membros do Conselho Fiscal da Associação de Pais e Amigos dos Excepcionais - APAE de Concórdia:

ATESTAM:

Que após análise de todos os documentos que integram a Prestação de Contas dos recursos na ordem R\$ 2.746,38 (Dois mil Setecentos e Quarenta e Seis Reais com Trinta e Oito Centavos), referentes à 6ª Parcela do valor recebido na data de 10/08/2021, verificou-se que os mesmos foram corretamente aplicados no objeto do referido Convênio, sendo devidamente atingidas as finalidades inicialmente pactuadas.

E por ser esta a expressão da verdade, assinam o presente.

Concórdia, 10 de Setembro de 2021.

Getúlio Savoldi
CPF 141.416.559-53

Orivaldo Pazzinatto
CPF 194.994.779-34

Edgar Cesar Giordani
CPF 590.927.939-49



Associação de Pais e Amigos dos Excepcionais - APAE

Rua Anita Garibaldi, 1298

Bairro Vista Alegre

CEP 89701-090

Concórdia - Santa Catarina

MANTENEDORA DO CENTRO DE ATENDIMENTO EDUCACIONAL ESPECIALIZADO

CNPJ 83.076.232/0001-50 - Fundada em 06/12/73

Reconhecida de Utilidade Pública Municipal pela Lei N 1.305 de 17/03/1975

Estadual pela Lei N 5.100 de 20/06/1975 - Federal pelo Decreto N 96.143 de 08/06/88

Fone: (49) 3442-0266

3442-2730 - 3442-0922

Fax: (49) 3444-7708

recantoazul.apae@yahoo.com.br

apae.concordia@yahoo.com.br

ANO 2021

Entidade beneficiada: Associação de Pais e Amigos dos Excepcionais - APAE

Endereço: Rua: Anita Garibaldi nº 1298

Responsável: Mauro Krohn

Valor Total: R\$ 27.463,80

Data: 10/08/2021

CEP: 89.701-090

CPF: 006.798.619-63

Valor: R\$ 2.746,38

Documento		Histórico	Recebimento	Pagamentos
NF	Data			
580	10/08/2021	Depósito Prefeitura Municipal de Presidente Castello Branco	2.746,38	
FOLHA	27/08/2021	Mercado Sevana Ltda-ME-Referente ao mês de Agosto		548,20
	03/09/2021	Mariele Pereira da Silva de Melo Gomes - Referente ao mês de Agosto		2.281,00
	03/09/2021	Recursos Próprios	82,82	
TOTAL R\$			R\$ 2.829,20	R\$ 2.829,20

Concórdia, 10 de Setembro de 2021.

MAURO KROHN
Presidente - APAE
CPF 006.798.619-63

ODACIR LUIZ PEDÓ
Tesoureiro Financeiro
CPF 568.208.289/34

Transferência entre contas diversas

Debitado

Nome ASSOC PAIS AMIGOS EXCP CO
Agência 410-3
Conta corrente 157810-3

Creditado

Nome APAE CONCORDIA-PDDE
Agência 410-3
Conta corrente 27380-5
Valor 82,82
Destinação 0
Data Nesta data

Assinada por JB546379 ODACIR LUIS PEDO
JB546380 MAURO KROHN

Transação efetuada com sucesso.

Transação efetuada com sucesso por: JB546380 MAURO KROHN.

ODACIR LUIZ PEDÓ
Diretor Financeiro - APAE Concórdia-SC

MAURO KROHN
Presidente: APAE Concórdia-SC

03/09/2021 14:15:19

03/09/2021 16:00:05

RECEBEMOS DE MERCADO SEVANA LTDA - ME OS PRODUTOS CONSTANTES DA NOTAS FISCAL INDICADA AO LADO
 DATA DE RECEBIMENTO: / / IDENTIFICAÇÃO E ASSINATURA DO RECEBEDOR / NOME DO CLIENTE: 6 - ASSOCIACAO DE PAIS E AMIGOS DOS EXCEPCIONAIS
 VALOR TOTAL DA NOTA CANHOTO: 548,20 Nº: 580 - 1/1 SÉRIE: 1

IDENTIFICAÇÃO DO EMITENTE

MERCADO SEVANA LTDA - ME
 R: ANITA GARIBALDI - VISTA ALEGRE
 89700-000-CONCORDIA-SC
 (49) 3442-1958
 mercadosevana@yahoo.com.br

DANFE
 DOCUMENTO AUXILIAR DA
 NOTA FISCAL ELETRÔNICA
 1 - SAÍDA
 2 - ENTRADA
 Nº: 580
 SÉRIE: 1
 FOLHA: 1/1

 Chave de acesso
 4221 0804 7652 9400 0101 5500 1000 0005 8017 7576 8680
 Consulta de autenticidade no portal nacional da NF-e www.nfe.fazenda.gov.br/portal ou no site de Sofas Autorizadas
 Protocolo de Autorização de Uso
 342210159909476 27/08/2021 16:15:14

NATUREZA DA OPERAÇÃO: **VENDA MERC. ADQUIR.**
 DESTINATÁRIO/REMETENTE: **ASSOCIACAO DE PAIS E AMIGOS DOS EXCEPCIONAIS**
 CNPJ: 04.765.294/0001-01
 INSCRIÇÃO ESTADUAL: 254306063
 INSC. ESTADUAL DO SUBST. TRIBUTÁRIO:
 CNPJ/CPF: 83.076.232/0001-50
 DATA DA EMISSÃO: 27/08/2021
 ENDEREÇO: ANITA GARIBALDI, 1000
 BAIRRO/DISTRITO: VISTA ALEGRE
 CEP: 89700-000
 DATA DA SAÍDA: 27/08/2021
 MUNICÍPIO: CONCORDIA
 FONE / FAX: (49) 3442-2730
 UF: SC
 INSCRIÇÃO ESTADUAL: ISENTO
 HORA DA SAÍDA: 16:18:00

FATURA: NF580/1 27/08/2021 548,20
 CÁLCULO DO IMPOSTO: VALOR DO ICMS 0,00
 BASE DE CÁLCULO DO ICMS: VALOR DO ICMS 0,00
 VALOR DO PREÇO: 0,00
 VALOR DO SEGURO: 0,00
 DESCONTO: 0,00
 BASE DE CÁLCULO DO ICMS SUBSTITUIÇÃO: 0,00
 VALOR DO ICMS SUBSTITUIÇÃO: 0,00
 TRANSPORTADOR / VOLUMES TRANSPORTADOS: 0,00
 OUTRAS DESPESAS ACESSÓRIAS: 0,00
 VALOR DO IPI: 0,00
 VALOR APROXIMADO DOS TRIBUTOS: 0,00
 VALOR TOTAL DOS PRODUTOS: 548,20
 VALOR TOTAL DA NOTA: 548,20

RAZÃO SOCIAL: **ATUAL DISTRIBUIDORA DE ALIMENTOS LTDA**
 ENDEREÇO: RUA MAGDALENA SAVOLDI, 115, SAO CRISTOVAO
 FRETE POR CONTA: 0 - Contratação do Frete por conta do Remetente (CIF)
 MUNICÍPIO: CONCORDIA
 CNPJ/CPF: 03.597.330/0001-02
 INSCRIÇÃO ESTADUAL: 253995124
 QUANTIDADE: 0
 ESPECIE: MARCA: NÚMERAÇÃO: PESO BRUTO: 24.549,000
 PESO LÍQUIDO: 0,000

Código	Descrição do Produto	NCM/SH	CST/CSOSN	CFOP	Unidade	QTDE	Valor Unitário	Valor Total	Desconto Acréscimo	Base Calc. ICMS	Aliq. ICMS	Valor ICMS	Aliq. IPI	Valor IPI	Valor Aprox. dos Tributos
6570	CABUTIA	07099300	0102	5102	KG	2,000	3,990	7,98	0,00	0,00	0,00	0,00	0,00	0,00	0,00
1963	CAFE AMIGO GRANULADO 200G	21011110	0102	5102	UN	4,000	11,990	47,96	0,00	0,00	0,00	0,00	0,00	0,00	0,00
1996	CAFE EM PO CABOCLO 500G	09012100	0102	5102	UN	16,000	11,990	191,84	0,00	0,00	0,00	0,00	0,00	0,00	0,00
2966	CANELA EM PO PURA APTI 30G	09062000	0102	5102	UN	2,000	5,990	11,98	0,00	0,00	0,00	0,00	0,00	0,00	0,00
2958	CANELA EM RAMA APTI 10G	09061100	0102	5102	UN	4,000	2,990	11,96	0,00	0,00	0,00	0,00	0,00	0,00	0,00
19238	CEREAL SUCRILHOS CHOCOLATE 320G KELLOGS SACHE	19041000	0102	5102	UN	3,000	7,990	23,97	0,00	0,00	0,00	0,00	0,00	0,00	0,00
2406	CHA CHILENO MALVA 10G	09021000	0102	5102	UN	15,000	3,240	48,60	0,00	0,00	0,00	0,00	0,00	0,00	0,00
2959	CRAVO DA INDIA APTI 12G	09071000	0102	5102	UN	2,000	3,490	6,98	0,00	0,00	0,00	0,00	0,00	0,00	0,00
22646	CREME DE LEITE LEVE UHT PARMALAT 200G	04015021	0102	5102	UN	6,000	2,750	16,50	0,00	0,00	0,00	0,00	0,00	0,00	0,00
1955	FERMENTO EM PO ROYAL 100G	21023000	0102	5102	UN	2,000	3,490	6,98	0,00	0,00	0,00	0,00	0,00	0,00	0,00
19808	FILTRO PAPEL ITALY 102 C/30 POLIPROPILENO	63079010	0102	5102	UN	5,000	3,750	18,75	0,00	0,00	0,00	0,00	0,00	0,00	0,00
5983	GELATINA APTI CEREJA 35G	21069029	0500	5405	UN	6,000	1,340	8,04	0,00	0,00	0,00	0,00	0,00	0,00	0,00
5014	GRANOLA CASTANHA BIOSOFT 230G	19042000	0102	5102	UN	2,000	8,990	17,98	0,00	0,00	0,00	0,00	0,00	0,00	0,00
2348	LEITE CONDENSADO PIRACANJUBA 395G	04029900	0102	5102	UN	4,000	5,490	21,96	0,00	0,00	0,00	0,00	0,00	0,00	0,00
311	MACARRAO ISABELA CABELO DE ANJO 500G	19021100	0500	5405	UN	4,000	4,480	17,92	0,00	0,00	0,00	0,00	0,00	0,00	0,00
7743	MANDIOCA KG	07141000	0102	5102	KG	2,000	5,990	11,98	0,00	0,00	0,00	0,00	0,00	0,00	0,00
21943	OREGANO MIRIAM 15G	12119010	0102	5102	UN	1,000	2,970	2,97	0,00	0,00	0,00	0,00	0,00	0,00	0,00
3220	REQUEIJAO BISNAGA TIROL 400G	04061090	0102	5102	UN	2,000	9,980	19,96	0,00	0,00	0,00	0,00	0,00	0,00	0,00
2290	SAGU KANTY 400G	11062000	0102	5102	UN	8,000	3,990	31,92	0,00	0,00	0,00	0,00	0,00	0,00	0,00
4188	TEMPERO VERDE	07039090	0102	5102	UN	2,000	2,990	5,98	0,00	0,00	0,00	0,00	0,00	0,00	0,00
11880	VINAGRE KOLLER COMPOSTO UVA 5L	22090000	0102	5102	UN	1,000	15,990	15,99	0,00	0,00	0,00	0,00	0,00	0,00	0,00

MAURO KROHN
 Presidente - APAE Concórdia-SC

CERTIFICO
 QUE O MATERIAL / SERVIÇO CONSTANTE NESTE
 DOCUMENTO FOI RECEBIDO / PRESTADO
 E ACEITO
 27 AGO. 2021

Elenice Terezinha Paz
 Assistente Administrativo
 APAE CONCÓRDIA - SC

ADOS ADICIONAIS
 INFORMAÇÕES COMPLEMENTARES

PARA USO EXCLUSIVO DO FISCO

535750-2

Voltar

Imprimir

CAIXA
CAIXA ECONÔMICA FEDERAL

**Certificado de Regularidade do
FGTS - CRF**

Inscrição: 04.765.294/0001-01
Razão Social: MERCADO SEVANA LTDA
Endereço: RUA ANITA GARIBALDI 1015 / VISTA ALEGRE / / / 89700-000

A Caixa Econômica Federal, no uso da atribuição que lhe confere o Art. 7, da Lei 8.036, de 11 de maio de 1990, certifica que, nesta data, a empresa acima identificada encontra-se em situação regular perante o Fundo de Garantia do Tempo de Serviço - FGTS.

O presente Certificado não servirá de prova contra cobrança de quaisquer débitos referentes a contribuições e/ou encargos devidos, decorrentes das obrigações com o FGTS.

Validade: 18/08/2021 a 16/09/2021

Certificação Número: 2021081801100566452607

Informação obtida em 27/08/2021 06:45:39

A utilização deste Certificado para os fins previstos em Lei esta condicionada a verificação de autenticidade no site da Caixa: www.caixa.gov.br



MINISTÉRIO DA FAZENDA
Secretaria da Receita Federal do Brasil
Procuradoria-Geral da Fazenda Nacional

**CERTIDÃO NEGATIVA DE DÉBITOS RELATIVOS AOS TRIBUTOS FEDERAIS E À DÍVIDA
ATIVA DA UNIÃO**

Nome: **MERCADO SEVANA LTDA**
CNPJ: **04.765.294/0001-01**

Resaltado o direito de a Fazenda Nacional cobrar e inscrever quaisquer dívidas de responsabilidade do sujeito passivo acima identificado que vierem a ser apuradas, é certificado que não constam pendências em seu nome, relativas a créditos tributários administrados pela Secretaria da Receita Federal do Brasil (RFB) e a inscrições em Dívida Ativa da União (DAU) junto à Procuradoria-Geral da Fazenda Nacional (PGFN).

Esta certidão é válida para o estabelecimento matriz e suas filiais e, no caso de ente federativo, para todos os órgãos e fundos públicos da administração direta a ele vinculados. Refere-se à situação do sujeito passivo no âmbito da RFB e da PGFN e abrange inclusive as contribuições sociais previstas nas alíneas 'a' e 'd' do parágrafo único do art. 11 da Lei nº 8.212, de 24 de julho de 1991.

A aceitação desta certidão está condicionada à verificação de sua autenticidade na Internet, nos endereços <<http://rfb.gov.br>> ou <<http://www.pgfn.gov.br>>.

Certidão emitida gratuitamente com base na Portaria Conjunta RFB/PGFN nº 1.751, de 2/10/2014. Emitida às 09:09:50 do dia 19/07/2021 -hora e data de Brasília>.
Válida até 15/01/2022.

Código de controle da certidão: **BA7D.FBFA.66F8.CE7C**
Qualquer rasura ou emenda invalidará este documento.



**MUNICÍPIO DE CONCÓRDIA
ESTADO SANTA CATARINA
SECRETARIA MUNICIPAL DA FAZENDA**

CERTIDÃO NEGATIVA DE DÉBITOS 35016/2021

Contribuinte

Nome/Razão: 281786 - MERCADO SEVANA LTDA EPP

CNPJ/CPF: 04.765.294/0001-01

Endereço: RUA ANITA GARIBALDI, 1015

Complemento:

Bairro: VISTA ALEGRE

Cidade: Concórdia

CEP: 89.701-054

Estado: Santa Catarina

Finalidade

Certifico, para os devidos fins, que INEXISTEM DÉBITOS referentes a Tributos Municipais, inscritos ou não em Dívida Ativa, em nome do contribuinte acima citado, até a presente data.

Reserva-se o direito da Fazenda Municipal cobrar dívidas posteriormente apuradas mesmo as referentes a períodos compreendidos nesta CERTIDÃO.

A aceitação da presente certidão está condicionada à verificação de sua validade na internet no endereço eletrônico do município de Concórdia: www.concordia.sc.gov.br, ou no setor tributário da Prefeitura Municipal.

Observação: Esta Certidão é válida somente para o contribuinte acima citado.

Válida por 90 dias a partir da data de emissão.

Concórdia (SC), 27 de agosto de 2021 .

1

ORÇAMENTO DE MATERIAIS/SERVIÇOS

DADOS DA ENTIDADE/ASSOCIAÇÃO

Entidade Solicitante: ASSOCIAÇÃO DE PAIS E AMIGOS DOS EXCEPCIONAIS DE CONCÓRDIA
CNPJ: 83.076.232/0001-50 Endereço: Rua Anita Garibaldi – 1298. Bairro Vista Alegre.

Responsável pela solicitação do orçamento: Elenice

DADOS DA EMPRESA/FORNECEDOR

Nome/Razão Social: MERCADO SEVANA LTDA EPP

CNPJ: 04765294000101

Endereço: RUA ANITA GARIBALDI 1015

Responsável pela emissão do orçamento: BÁRBARA GASPARIN

Solicitamos orçamento dos produtos e/ou serviços descritos abaixo:

QTD. DE	UNIDADE DE MEDIDA	DESCRIÇÃO COMPLETA DO PRODUTO /SERVIÇO	VALOR UNITÁRIO	VALOR TOTAL
4	VIDROS	CAFÉ GRANULADO	11,99	47,96
16	PCTS	CAFÉ PASSADO	11,99	191,84
15	CXS	CHA SORTIDOS –	3,24	48,60
1	5 LITROS	VINAGRE –	15,99	15,99
5	CXS	FILTRO DE CAFÉ	3,75	18,75
1	PCT	OREGANO -	2,97	2,97
2	PCT	CRAVO -	3,49	6,98
4	PCTS	CANELA DE PAU	2,99	11,96
2	UND	CANELA EM PÓ	5,99	11,98
2	POTES	ROIAL GRANDE	3,49	6,98
8	PCT	SAGU -	3,99	31,92
6	CXS	CREME DE LEITE -	2,75	16,50
4	CXS	LEITE CONDENSADO	5,49	21,96
2	SACHE	REQUEIJÃO -	9,98	19,96
6	CXS	GELATINA SABORES SORTIDOS	1,34	8,04
4	PCTS	CABELO DE ANJO	4,48	17,92
2	UND	CABUTIA	3,99	7,98
2	PCT	MANDIOCA	5,99	11,98
2	MASSOS	TEMPERO VERDE	2,99	5,98
3	PCTS	PACOTES DE SUCRILHOS GRANDE	7,99	23,97
2	PCTS	GRANOLA GRANDE	8,99	17,98
TOTAL:				548,20

CONDIÇÕES DE PAGAMENTO:

VALIDADE DA PROPOSTA:

Data: 26/08/2021

Barbara Gasparin
Assinatura do Responsável

CARIMBO CNPJ DA EMPRESA

04 765 294 / 0001 - 01

MERCADO SEVANA LTDA -EPP
Mercado Gasparin

RUA ANITA GARIBALDI, 1015
VISTA ALEGRE - CEP 89 701-090

CONCÓRDIA-SC

ORÇAMENTO DE MATERIAIS/SERVIÇOS

DADOS DA ENTIDADE/ASSOCIAÇÃO

Entidade Solicitante: ASSOCIAÇÃO DE PAIS E AMIGOS DOS EXCEPCIONAIS DE CONCÓRDIA

CNPJ: 83.076.232/0001-50 Endereço: Rua Anita Garibaldi – 1298. Bairro Vista Alegre.

Responsável pela solicitação do orçamento: Elenice
(Nome completo legível)

DADOS DA EMPRESA/FORNECEDOR

Nome/Razão Social: MARIA V.C.RESMINI E CIA LTDA

CNPJ: 78274644/0001-65

Endereço: OSVALDO V.ZANDAVALLI 102

Responsável pela emissão do orçamento: VALDEMAR JOSE RESMINI
(Nome completo legível)

Solicitamos orçamento dos produtos e/ou serviços descritos abaixo:

QTD. DE	UNIDADE DE MEDIDA	DESCRIÇÃO COMPLETA DO PRODUTO /SERVIÇO	VALOR UNITÁRIO	VALOR TOTAL
04	VIDROS	CAFÉ GRANULADO		
16	PCTS	CAFÉ PASSADO	11,99	47,96
15	CXS	CHA SORTIDOS	11,99	191,84
4	LITROS	VINAGRE	2,99	44,85
5	CXS	FILTRO DE CAFÉ	3,99	15,96
1	PCT	OREGANO	3,99	19,95
2	PCT	CRAVO	1,85	1,85
4	PCTS	CANELA DE PAU	1,99	3,98
2	UND	CANELA EM PÓ	2,99	11,96
2	POTES	ROIAL GRANDE	3,99	7,98
8	PCT	SAGU	6,99	13,98
6	CXS	CREME DE LEITE	3,29	26,32
4	CXS	LEITE CONDENSADO	2,99	17,94
2	SACHE	REQUEIJÃO	3,99	15,96
6	CXS	GELATINA SABORES SORTIDOS	11,90	23,80
4	PCTS	CABELO DE ANJO	0,99	5,94
2	UND	CABUTIA	5,45	21,80
2	PCT	MANDIOCA	6,95	13,90
2	MASSOS	TEMPERO VERDE	9,95	19,90
2	PCTS	PACOTES DE SUCRILOS GRANDE	2,95	5,90

2	PCTS	GRANOLA GRANDE	8,99	17,98
TOTAL:				R\$549,45

CONDIÇÕES DE PAGAMENTO:

VALIDADE DA PROPOSTA:

Data: 25/06/21

Vallamar J. Resmini
 Assinatura do Responsável (legível)

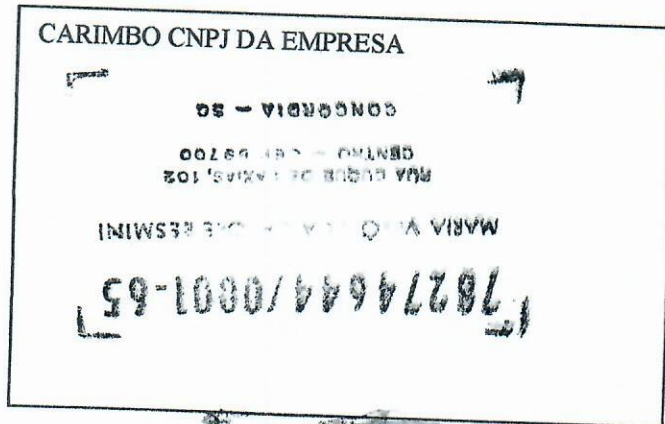

ORÇAMENTO DE MATERIAIS/SERVIÇOS

DADOS DA ENTIDADE/ASSOCIAÇÃO

Entidade Solicitante: ASSOCIAÇÃO DE PAIS E AMIGOS DOS EXCEPCIONAIS DE CONCÓRDIA

CNPJ: 83.076.232/0001-50 Endereço: Rua Anita Garibaldi – 1298. Bairro Vista Alegre.

Responsável pela solicitação do orçamento: Elenice
(Nome completo legível)

DADOS DA EMPRESA/FORNECEDOR

Nome/Razão Social: PASSARELA CENTER LTDA

CNPJ: 03.107.202/0001-25

Endereço: RUA ORESTE FARINA – Nº 50 - FONE 3441-0300

Responsável pela emissão do orçamento: EDILES CENTOFANTE GRANDO
(Nome completo legível)

Solicitamos orçamento dos produtos e/ou serviços descritos abaixo:

QTDDE.	UNIDADE DE MEDIDA	DESCRIÇÃO COMPLETA DO PRODUTO /SERVIÇO	VALOR UNITÁRIO	VALOR TOTAL
04	VIDROS	CAFÉ GRANULADO	12,49	49,96
16	PCTS	CAFÉ PASSADO	12,99	207,84
15	CXS	CHA SORTIDOS –	3,59	53,85
4	LITROS	VINAGRE –	4,89	19,56
5	CXS	FILTRO DE CAFÉ	4,99	24,95
1	PCT	OREGANO -	13,99	13,99
2	PCT	CRAVO -	7,99	15,98
4	PCTS	CANELA DE PAU	5,29	21,16
2	UND	CANELA EM PÓ	7,99	15,98
2	POTES	ROIAL GRANDE	8,49	16,98
8	PCT	SAGU -	2,99	23,92
6	CXS	CREME DE LEITE -	2,19	13,14
4	CXS	LEITE CONDENSADO	3,89	15,96
2	SACHE	REQUEIJÃO -	11,99	23,98
6	CXS	GELATINA SABORES SORTIDOS	1,29	7,74
4	PCTS	CABELO DE ANJO	4,59	18,36
2	UND	CABUTIA	3,25 kg	26,00
2	PCT	MANDIOCA	6,99	13,98
2	MASSOS	TEMPERO VERDE	2,95	5,90
3	PCTS	PACOTES DE SUCRILHOS GRANDE	16,99	50,98

2	PCTS	GRANOLA GRANDE	15,99	31,98
			TOTAL:	R\$ 672,19

CONDIÇÕES DE PAGAMENTO: NOTA FISCAL + BOLETO PARA 21 DIAS

VALIDADE DA PROPOSTA: 7 DIAS

Data: 26/08/2021

Edite E. F. F. F.
Assinatura do Responsável (legível)

CARIMBO CNPJ DA EMPRESA

Passarela Center Ltda.
CNPJ 02.197.200/0001-00 - Ins. Est. 253.801.745
Rua Orestes Faria, 50 - Centro
Fone: (49) 3441-0300
89 700-000 - Concórdia - SC

Transferência entre contas diversas

Debitado

Nome APAE CONCORDIA-PDDE
Agência 410-3
Conta corrente 27380-5

Creditado

Nome MERCADO SEVANA LTDA ME
Agência 410-3
Conta corrente 539750-2
Valor 548,20
Destinação 0
Data Nesta data

Assinada por JB546379 ODACIR LUIS PEDO
JB546380 MAURO KROHN

Transação efetuada com sucesso.

Transação efetuada com sucesso por: JB546380 MAURO KROHN.

MAURO KROHN
Presidente - APAE Concórdia-SC

ODACIR LUIZ PEDÓ
Diretor Financeiro - APAE Concórdia-SC

03/09/2021 13:32:34
03/09/2021 16:18:01



Transações Pendentes

Transferência entre contas diversas

G336031609825506052
03/09/2021 16:18:01

Debitado

Nome APAE CONCORDIA-PDDE
Agência 410-3
Conta corrente 27380-5

Creditado

Nome MARIELE PEREIRA DA SILVA
Agência 410-3
Conta corrente 58511-4
Valor 2.281,00
Destinação 0
Data Nesta data

Assinada por JB546379 ODACIR LUIS PEDO
JB546380 MAURO KROHN

Transação efetuada com sucesso.

Transação efetuada com sucesso por: JB546380 MAURO KROHN.

Mauro Krohn
MAURO KROHN
Presidente - APAE Concórdia-SC

Odacir Luiz Pedó
ODACIR LUIZ PEDÓ
Diretor Financeiro - APAE Concórdia-SC

03/09/2021 13:31:37

03/09/2021 16:18:01

CERTIFICO
QUE O MATERIAL / SERVIÇO CONSTANTE NESTE DOCUMENTO FOI RECEBIDO/ PRESTADO E ACEITO.
03 SET. 2021
Elenice Terezinha Paiz
Elenice Terezinha Paiz
Assistente Administrativo
APAE CONCORDIA-SC

1215-ASSOCIACAO DE PAIS E AMIGOS DOS EXCEPCIONAIS Demonstrativo de Pagamento de Salário
ASSOCIACAO DE PAIS E AMIGOS DOS EXCEPCIONAIS DE CONCORDIA Concórdia 08/2021 Mensal
CNPJ 83.076.232/0001-50

Cadastro 84 Nome do Funcionário MARIELE PEREIRA DA SILVA DE MELO GOMES
Fonoaudióloga CBO 223810 Empresa 1215 Local 1 Departamento 01 FL 01
Data Admissão: 03/10/2011

Ev	Descrição	Referência	Proventos	Descontos
1	Horas Normais Diurnas	100:00 hs	2.307,01	
70	Anuênio	9,00 %	207,63	
165	Troco do Mês Anterior			0,11
167	Troco do Mês			15,14
920	IRRF	7,50 %	0,75	
950	INSS	12,00 %		219,14

Mauro Krohn
MAURO KROHN
Presidente - APAE Concórdia-SC

014.234.350-10

Banco: 001 Banco Brasil - Agência: 410-3 Conta: 58511-4

Total 2.515,39 234,39

Salário Base 2.307,01
Sal Cont INSS 2.514,64
Bas Cál FGTS 2.514,64
Total Líquido 2.281,00
FGTS Mês 201,17
Bas Cál IRRF 2.295,50
Faixa 7,50
Dep 01

Recebi em: / / Assinatura: *Mariele Pereira da Silva de Melo Gomes*



Consultas - Extrato de conta corrente

G333060917329087015
06/09/2021 09:24:53

Cliente - Conta atual

Agência 410-3
Conta corrente 27380-5 APAE CONCORDIA-PDDE
Período do extrato de 10 / 08 / 2021 até 06 / 09 / 2021

Lançamentos

Dt. balancete	Dt. movimento	Ag. origem	Lote	Histórico	Documento	Valor R\$	Saldo
05/08/2021		0000	00000	000 Saldo Anterior			0,00 C
10/08/2021		5350	99015	870 Transferência recebida	555.350.000.003.788	2.746,38 C	0,00 C
10/08/2021		0000	00000	10/08 5350 3788-5 PREF. MUN. PC	70	2.746,38 D	0,00 C
03/09/2021		0410	99015	345 BB CP Automatico S P	550.410.000.157.810	82,82 C	0,00 C
03/09/2021		0410	99015	870 Transferência recebida	550.410.000.058.511	2.281,00 D	
03/09/2021		0410	99015	03/09 0410 157810-3 ASSOC PAIS AMI	550.410.000.539.750	548,20 D	
03/09/2021		0410	99015	470 Transferência enviada	70	2.746,38 C	0,00 C
03/09/2021		0000	00000	03/09 0410 58511-4 MARIELE PEREIR			0,00 C
03/09/2021		0000	00000	470 Transferência enviada			0,00 C
06/09/2021		0000	00000	03/09 0410 539750-2 MERCADO SEVANA			0,00 C
06/09/2021		0000	00000	855 BB CP Automatico S P			0,00 C
				999 S A L D O			0,00 C

OBSERVAÇÕES:

Transação efetuada com sucesso por: JE913540 ELENICE TERESINHA P.



Extratos - Investimentos Fundos / CDB

G333060917329087016
06/09/2021 08:25:06

SISBB - SISTEMA DE INFORMACOES BANCO DO BRASIL
06/09/2021 - AUTO-ATENDIMENTO - 09:25:06
041000410

EXTRATO UNIFICADO DE FUNDOS PARA SIMPLES CONFERENCIA

AGENCIA: 0410-3 CONTA: 27.380-5
CLIENTE: ASSOCIACAO DE PAIS E AMIGOS DOS EXCEPCI

S.Publico Automatico CNPJ 04.288.966/0001-27
Valor Cota p/dia 31.08.2021 R\$ 3,747487421
Valor Cota p/dia 06.09.2021 R\$ 3,749366688

Data Historico	Valor	Qtde.Cotas
3108 Sdo Ant.	2.787,79	743,908675
0309 Resgate	2.746,38	733,201539
IR	1,11	
IOF	1,21	
0609 Sdo Final	40,14	10,707136

Rentabilidades %
No mes: 0,0501
No ano: 0,9086
Ultimos 12 meses: 0,8985

Saldos Calculados ate 06.09.2021

Saldo Bruto	
IR Estimado	40,14
IR Complementar	0,02-
IOF	0,00
Saldo Liquido p/Resgate	0,00
Saldo Carencia P/ Resgate	40,12
	0,00

Perfil do Investidor: Conservador
Carteira de Investimentos: Aderente ao Perfil

BBDTVM - CNPJ nº 30.822.936/0001-69
Praça XV de Novembro, 20 - 3º andar
CEP 20.010-010 - Rio de Janeiro (RJ)
bbdtvm@bb.com.br

Transação efetuada com sucesso por: JE913540 ELENICE TERESINHA P.
Serviço de Atendimento ao Consumidor - SAC 0800 729 0722

Ouvidoria BB 0800 729 5678
Para deficientes auditivos 0800 729 0088



Extratos - Investimentos Fundos - Mensal

G333060917329087017
06/09/2021 09:25:16

Cliente

Agência 410-3
Conta 27380-5 APAE CONCORDIA-PDDE
Mês/ano referência AGOSTO/2021

S.Público Automático - CNPJ: 4.288.966/0001-27

Data	Histórico	Valor	Valor IRPrej. Comp.	Valor IOF	Quantidade cotas	Valor cota	Saldo cotas
30/07/2021	SALDO ANTERIOR	2.782,99			744,553756		
05/08/2021	RESGATE	2.746,38	0,93				
	Aplicação 10/06/2021	32,96	0,02	0,45	734,868583	3,739117530	9,685173
	Aplicação 09/07/2021	2.713,42	0,91		8,819199		
10/08/2021	APLICAÇÃO	2.746,38		0,45	726,049384		
31/08/2021	SALDO ATUAL	2.787,79			734,223502	3,740523137	743,908675
					743,908675		743,908675

Resumo do mês

SALDO ANTERIOR	2.782,99
APLICAÇÕES (+)	2.746,38
RESGATES (-)	2.746,38
RENDIMENTO BRUTO (+)	6,18
IMPOSTO DE RENDA (-)	0,93
IOF (-)	0,45
RENDIMENTO LÍQUIDO	4,80
SALDO ATUAL =	2.787,79

Valor da Cota

30/07/2021	3,737798622
31/08/2021	3,747487421

Rentabilidade

No mês	0,2592
No ano	0,8580
Últimos 12 meses	0,8985

Transação efetuada com sucesso por: JE913540 ELENICE TERESINHA P.
Serviço de Atendimento ao Consumidor - SAC 0800 729 0722

Ouvidoria BB 0800 729 5678
Para deficientes auditivos 0800 729 0088



Extratos - Investimentos Fundos - Mensal

G333060917329087018
06/09/2021 09:25:23

Cliente

Agência 410-3
Conta 27380-5 APAE CONCORDIA-PDDE
Mês/ano referência SETEMBRO/2021

S.Público Automático - CNPJ: 4.288.966/0001-27

Data	Histórico	Valor	Valor IRPrej. Comp.	Valor IOF	Quantidade cotas	Valor cota	Saldo cotas
31/08/2021	SALDO ANTERIOR	2.787,79			743,908675		
03/09/2021	RESGATE	2.746,38	1,11				
	Aplicação 09/07/2021	36,28	0,03	1,21	733,201539	3,748901021	10,707136
	Aplicação 10/08/2021	2.710,10	1,08		9,685173		
06/09/2021	SALDO ATUAL	40,14		1,21	723,516366		
					10,707136		10,707136

Resumo do mês

SALDO ANTERIOR	2.787,79
APLICAÇÕES (+)	0,00
RESGATES (-)	2.746,38
RENDIMENTO BRUTO (+)	1,05
IMPOSTO DE RENDA (-)	1,11
IOF (-)	1,21
RENDIMENTO LÍQUIDO	-1,27
SALDO ATUAL =	40,14
Disponível p/ Resg =	40,12
Carência p/ Resg =	0,00
IR Estimado =	0,02
IR complementar =	0,00
IOF estimado =	0,00

Aplicações em ser

Data	Documento	Valor aplicado	Quantidade cotas	Saldo cotas
10/08/2021	909.041.010	2.746,38	734,223502	10,707136
31/08/2021	3,747487421			
06/09/2021	3,749366688			

Rentabilidade

No mês	0,0501
No ano	0,9086
Últimos 12 meses	0,9471

VALORES LÍQUIDOS PARA RESGATE

Projeção para 06/09/2021 - Cota: 3,749366688

Transação efetuada com sucesso por: JE913540 ELENICE TERESINHA P.

Serviço de Atendimento ao Consumidor - SAC 0800 729 0722

Ouvidoria BB 0800 729 5678
Para deficientes auditivos 0800 729 0088

Extratos - Compromissada BB Aplic

Extrato de operações compromissadas

Agência 410-3
Conta 27380-5
Mês/Ano de referência 08/2021

Data	Historico	Número da operação	ValorD/C
30/07/2021	SALDO ANTERIOR		0,00
--/--	SEM MOVIMENTO		0,00
31/08/2021	SALDO FINAL		0,00

Lista operações em ser

Extratos - Compromissada BB Aplic
Extrato de operações compromissadas

Agência	410-3		
Conta	27380-5		
Mês/Ano de referência	09/2021		
Data	Historico	Número da operação	ValorD/C
31/08/2021	SALDO ANTERIOR		0,00
--/--	SEM MOVIMENTO		0,00
06/09/2021	SALDO FINAL		0,00
Lista operações em ser			



Associação de Pais e Amigos dos Excepcionais - APAE

MANTENEDORA DO CENTRO DE ATENDIMENTO EDUCACIONAL ESPECIALIZADO

Rua Anita Garibaldi, 1298

Bairro Vista Alegre

CEP 89701-090

Concórdia - Santa Catarina

CNPJ 83.076.232/0001-50 - Fundada em 06/12/73

Reconhecida de Utilidade Pública Municipal pela Lei N 1.305 de 17/03/1975

Estadual pela Lei N 5.100 de 20/06/1975 - Federal pelo Decreto N 96.143 de 08/06/88

Fone: (49) 3442-0266

3442-2730 - 3442-0922

Fax: (49) 3444-7708

recantoazul.apae@yahoo.com.br

apae.concordia@yahoo.com.br

RELATÓRIO DE EXECUÇÃO FINANCEIRA

Mês: Agosto / 2021

Natureza da Despesa	Especificações	Valor Solicitado ⁽¹⁾	Valor Executado no Período ⁽²⁾	Valor Executado até o Período ⁽³⁾
Despesas de Consumo	- 01 Fonoaudióloga; - Gêneros Alimentícios; - Materiais Pedagógicos; - Materiais de Limpeza; - Fatura Telefone; - EPIS	R\$ 27.463,80	R\$ 2.746,38	R\$ 16.478,28
TOTAL R\$		R\$ 27.463,80	R\$ 2.746,38	R\$ 16.478,28

Concórdia – SC, 10 de Setembro de 2021.

MAURO KROHN
Presidente - APAE Concórdia-SC

MAURO KROHN
Presidente APAE Concórdia



Associação de Pais e Amigos dos Excepcionais - APAE

Rua Anita Garibaldi, 1298

Bairro Vista Alegre

CEP 89701-000

Concórdia - Santa Catarina

MANTENEDORA DO CENTRO DE ATENDIMENTO EDUCACIONAL ESPECIALIZADO

CNPJ 83.076.232/0001-50 - Fundada em 06/12/73

Reconhecida de Utilidade Pública Municipal pela Lei N 1.305 de 17/03/1975

Estadual pela Lei N 5.100 de 20/06/1975 - Federal pelo Decreto N 96.143 de 08/06/88

Fone: (49) 3442-0266

3442-2730 - 3442-0922

Fax: (49) 3444-7708

recantoazul.apae@yahoo.com.br

apae.concordia@yahoo.com.br

RELATÓRIO DE ATIVIDADES PEDAGÓGICAS CAESP RECANTO AZUL /APAE DE CONCÓRDIA MÊS DE AGOSTO.



Associação de Pais e Amigos dos Excepcionais - APAE

Rua Anita Garibaldi, 1298
Bairro Vista Alegre

CEP 89701-090

Concórdia - Santa Catarina

MANTENEDORA DO CENTRO DE ATENDIMENTO EDUCACIONAL ESPECIALIZADO

CNPJ 83.076.232/0001-50 - Fundada em 06/12/73

Reconhecida de Utilidade Pública Municipal pela Lei N 1.305 de 17/03/1975

Estadual pela Lei N 5.100 de 20/06/1975 - Federal pelo Decreto N 96.143 de 08/06/88

Fone: (49) 3442-0266

3442-2730 - 3442-0922

Fax: (49) 3444-7708

recantoazul.apae@yahoo.com.br

apae.concordia@yahoo.com.br

As atividades pedagógicas continuam sendo desenvolvidas com os alunos, neste mês também foi trabalhado o mês de Conscientização da Prevenção de Deficiências, denominado AGOSTO LARANJA. Nossa Instituição realizou várias ações internas e externas voltadas a comunidade. Uma delas é que foram desenvolvidas em sala de aula para serem socializadas no dia 03 de setembro. Neste dia será realizada uma MOSTRA INTERNA DE TRABALHOS, sobre o que foi desenvolvido em sala de aula pelos alunos.



Vídeos Agosto Laranja mês de Conscientização à Prevenção das Deficiências.

1. https://drive.google.com/file/d/12KX1q4B00pX3uGkkMNvCcq_FKiiFV0VS/view?usp=sharing
2. https://drive.google.com/file/d/1C4Je6uEEEfEC6mnpBia_NeoBPbJiF4Ur/view?usp=sharing



Associação de Pais e Amigos dos Excepcionais - APAE

Rua Anita Garibaldi, 1298
Bairro Vista Alegre
CEP 89701-090
Concórdia - Santa Catarina

MANTENEDORA DO CENTRO DE ATENDIMENTO EDUCACIONAL ESPECIALIZADO

CNPJ 83.076.232/0001-50 - Fundada em 06/12/73

Reconhecida de Utilidade Pública Municipal pela Lei N 1.305 de 17/03/1975

Estadual pela Lei N 5.100 de 20/06/1975 - Federal pelo Decreto N 96.143 de 08/06/88

Fone: (49) 3442-0266
3442-2730 - 3442-0922

Fax: (49) 3444-7708
recantoazul.apae@yahoo.com.br
apae.concordia@yahoo.com.br



Atividades pedagógicas realizadas no mês de agosto:

- https://drive.google.com/file/d/1u5g1VRi7OoG2HYVf_HFP5oupKY_brbqa/view?usp=sharing
- <https://drive.google.com/file/d/1pc4-sK4JCm9WiCyBIZF2kWe8ozJyPOfh/view?usp=sharing>
- https://drive.google.com/file/d/1acb_2ONmlUWJoHswOnqCXqiUafxXu9rn/view?usp=sharing
- <https://drive.google.com/file/d/1tHdLfEnHpcH5to4duCSBmGl55aZP4wlh/view?usp=sharing>
- https://drive.google.com/file/d/1PdyIYAnookcENlldDlVpJquciJSER3l_/view?usp=sharing
- https://drive.google.com/file/d/1HYtp-zBqX0NU370YMuBttT_8yR-I8ck1/view?usp=sharing
- https://drive.google.com/file/d/1qHRPKFPUVa6IuIlxJzJP2ORTP9_2DpaS/view?usp=sharing
- <https://drive.google.com/file/d/1EHq84IZaEw2rlXPbjqw64BL9Kgkeozob/view?usp=sharing>
- <https://drive.google.com/file/d/1hOgp5Ocruu1lY-gkYYOiKqZzyDwK-OUh/view?usp=sharing>
- <https://drive.google.com/file/d/17aT9sriDJERHKnxDKERMrlmqXzmmW60/view?usp=sharing>
- https://drive.google.com/file/d/1tJqVvooEZLAXeXOf0Ud0f_zen3do60mx/view?usp=sharing
- <https://drive.google.com/drive/folders/1MKqPts0kpyjnsmtxa1OrUN09pxdQf8FG?usp=sharing>
- <https://drive.google.com/file/d/1RasPCbeWR26kNBomNRRzaqB7oRfcYas1/view?usp=sharing>
- https://drive.google.com/file/d/1hC_fq3yVNlr6uK3i2k28_EDm8lmRkCU4/view?usp=sharing
- <https://drive.google.com/file/d/1w0N7i5aqKblrVieJbh271L5c1gnb0Pt1/view?usp=sharing>
- <https://drive.google.com/file/d/1q0FofXUUsTHVmCkbH5uCOIDXTAbpIXMs/view?usp=sharing>
- <https://drive.google.com/file/d/1w0N7i5aqKblrVieJbh271L5c1gnb0Pt1/view?usp=sharing>



Associação de Pais e Amigos dos Excepcionais - APAE

Rua Anita Garibaldi, 1298

Bairro Vista Alegre

CEP 89701-090

Concórdia - Santa Catarina

MANTENEDORA DO CENTRO DE ATENDIMENTO EDUCACIONAL ESPECIALIZADO

CNPJ 83.076.232/0001-50 - Fundada em 06/12/73

Reconhecida de Utilidade Pública Municipal pela Lei N 1.305 de 17/03/1975

Estadual pela Lei N 5.100 de 20/06/1975 - Federal pelo Decreto N 96.143 de 08/06/88

Fone: (49) 3442-0266

3442-2730 - 3442-0922

Fax: (49) 3444-7708

recantoazul.apae@yahoo.com.br

apae.concordia@yahoo.com.br

Neste Mês também enfatizamos a semana Nacional da Pessoa com Deficiência Intelectual e Múltipla – 2021 tendo como tema: “É tempo de Transformar Conhecimento em Ação”.

A Semana Nacional da Pessoa com Deficiência Intelectual e Múltipla é uma campanha anual, desenvolvida de 21 a 28 de agosto, pela Federação Nacional das Apaes, desde 1963. Foi introduzida no calendário nacional pela Lei nº 13.585/2017. A campanha permeia os trabalhos desenvolvidos pela instituição ao longo de todo o ano, como instrumento de defesa e garantia de direitos e mobilização social.

O objetivo é divulgar conhecimento sobre as condições sociais das pessoas em situação de deficiência intelectual e múltipla, como meio de transformação da realidade, superando as barreiras que as impedem de participar coletivamente em igualdade de condições com as demais pessoas. A cada ano é definido um tema, que busca conscientizar a sociedade acerca de determinadas necessidades para inclusão plena. Autonomia, protagonismo e independência, têm sido conceitos recorrentes; a campanha tem sido uma ferramenta para promoção de uma atitude de eminência para com a pessoa em situação de deficiência intelectual múltipla em diversos campos da vida.

Em 2021, o tema norteador da campanha é: “É tempo de transformar conhecimento em ação”. Esse tema aponta para o fato de que hoje o Brasil tem uma das legislações mais avançadas do mundo no que se refere à garantia de direitos das pessoas em situação de deficiência, no entanto, na prática, a maior parte do que se assegura na lei não é acessível a todos. Em um país com dimensões territoriais de continente, as desigualdades das condições de vida são evidentes, bem como a marginalização social de determinados grupos, que por sua condição de vulnerabilidade, necessitam de apoios especializados para superação das barreiras que impedem o exercício pleno da sua cidadania.

Este ano, nos propomos a provocar o debate nacional levando às pessoas em situação de deficiência intelectual e múltipla conhecimento sobre os seus direitos, a partir de conteúdos acessíveis sobre transporte, moradia, acesso à educação, saúde e assistência social, pensando em como assegurar que esses direitos se efetivem na vida diária.

Junte-se a nós nesta campanha e colabore com uma sociedade mais justa e inclusiva para todos!



[Handwritten signature]



Associação de Pais e Amigos dos Excepcionais - APAE

Rua Aníta Garibaldi, 1298

Bairro Vista Alegre

CEP 89701-090

Concórdia - Santa Catarina

MANTENEDORA DO CENTRO DE ATENDIMENTO EDUCACIONAL ESPECIALIZADO

CNPJ 83.076.232/0001-50 - Fundada em 06/12/73

Reconhecida de Utilidade Pública Municipal pela Lei N 1.305 de 17/03/1975

Estadual pela Lei N 5.100 de 20/06/1975 - Federal pelo Decreto N 96.143 de 08/06/88

Fone: (49) 3442-0266

3442-2730 - 3442-0922

Fax: (49) 3444-7708

recantoazul.apae@yahoo.com.br

apae.concordia@yahoo.com.br

ANEXOS:

1.0 - DIÁRIO DE FREQUÊNCIA DOS USUÁRIOS



Associação de Pais e Amigos dos Excepcionais - APAE

Rua Anita Garibaldi, 1298
Bairro Vista Alegre
CEP 89701-090
Concórdia - Santa Catarina

MANTENEDORA DO CENTRO DE ATENDIMENTO EDUCACIONAL ESPECIALIZADO

CNPJ 83.076.232/0001-50 - Fundada em 06/12/73

Reconhecida de Utilidade Pública Municipal pela Lei N 1.305 de 17/03/1975

Estadual pela Lei N 5.100 de 20/06/1975 - Federal pelo Decreto N 96.143 de 08/06/88

Fone: (49) 3442-0266
3442-2730 - 3442-0922

Fax: (49) 3444-7708
recantoazul.apae@yahoo.com.br
apae.concordia@yahoo.com.br

2.0 FOTOS DE ATIVIDADES DOS ALUNOS

Janete Secco

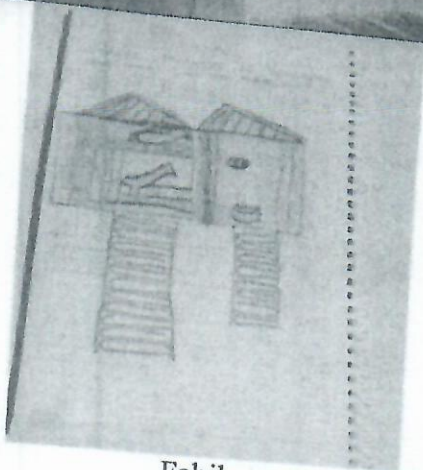
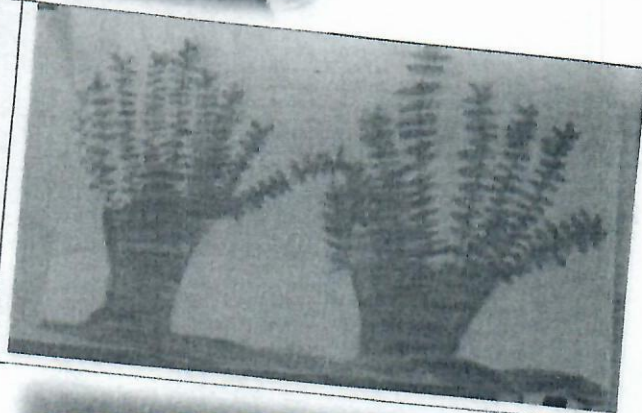
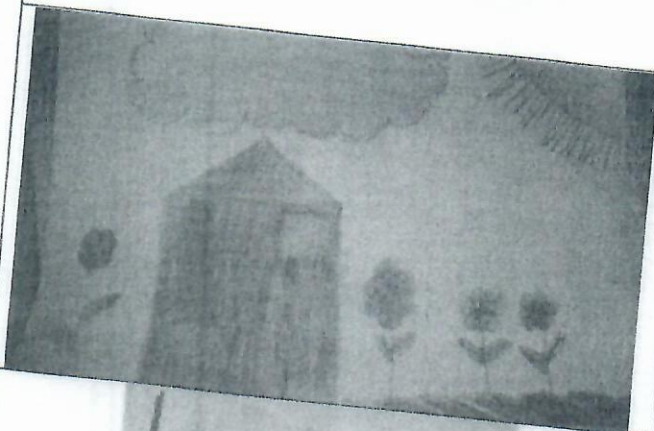
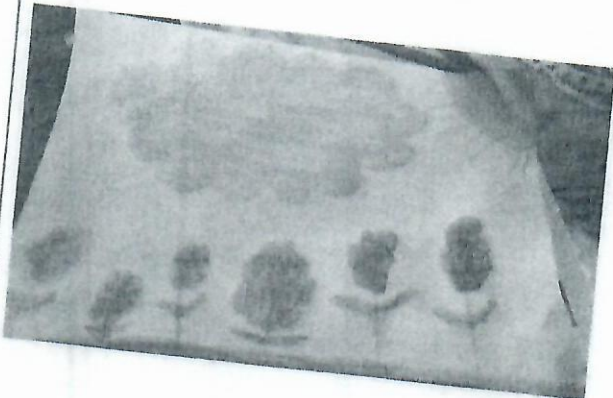

Fabila



CINEMA DIA DO ESTUDANTE



Associação de Pais e Amigos dos Excepcionais - APAE

Rua Anita Garibaldi, 1298

Bairro Vista Alegre

CEP 89701-090

Concórdia - Santa Catarina

MANTENEDORA DO CENTRO DE ATENDIMENTO EDUCACIONAL ESPECIALIZADO

CNPJ 83.076.232/0001-50 - Fundada em 06/12/73

Reconhecida de Utilidade Pública Municipal pela Lei N 1.305 de 17/03/1975

Estadual pela Lei N 5.100 de 20/06/1975 - Federal pelo Decreto N 96.143 de 08/06/88

Fone: (49) 3442-0266

3442-2730 - 3442-0922

Fax: (49) 3444-7708

recantoazul.apae@yahoo.com.br

apae.concordia@yahoo.com.br

SENHORES PAIS E/OU RESPONSÁVEIS

QUINTA-FEIRA, 26 DE AGOSTO NO PERÍODO VESPERTINO

ESTAREMOS REALIZANDO A PARADA PEDAGÓGICA

PORTANTO NÃO HAVERÁ AULA E ATENDIMENTOS CLÍNICOS

EM CASO DE DÚVIDAS LIGAR PARA O FONE (49) 3442-0266

11 DE AGOSTO DIA DO ESTUDANTE

Parabéns aos estudantes,
Que todos vocês possam
construir um lindo caminho
de conhecimentos e desafios.

AGOSTO, 2021

NÃO SE ESQUEÇA DE MANDAR AS FOTOS DAS ATIVIDADES!

APAE CONCÓRDIA/SC

AGOSTO LARANJA

CAESP

APAE CONCÓRDIA/SC



Associação de Pais e Amigos dos Excepcionais - APAE

Rua Anita Garibaldi, 1298
Bairro Vista Alegre
CEP 89701-090
Concórdia - Santa Catarina

MANTENEDORA DO CENTRO DE ATENDIMENTO EDUCACIONAL ESPECIALIZADO
CNPJ 83.076.232/0001-50 - Fundada em 06/12/73

Reconhecida de Utilidade Pública Municipal pela Lei N 1.305 de 17/03/1975
Estadual pela Lei N 5.100 de 20/06/1975 - Federal pelo Decreto N 96.143 de 08/06/88

Fone: (49) 3442-0266
3442-2730 - 3442-0922
Fax: (49) 3444-7708
recantoazul.apae@yahoo.com.br
apae.concordia@yahoo.com.br

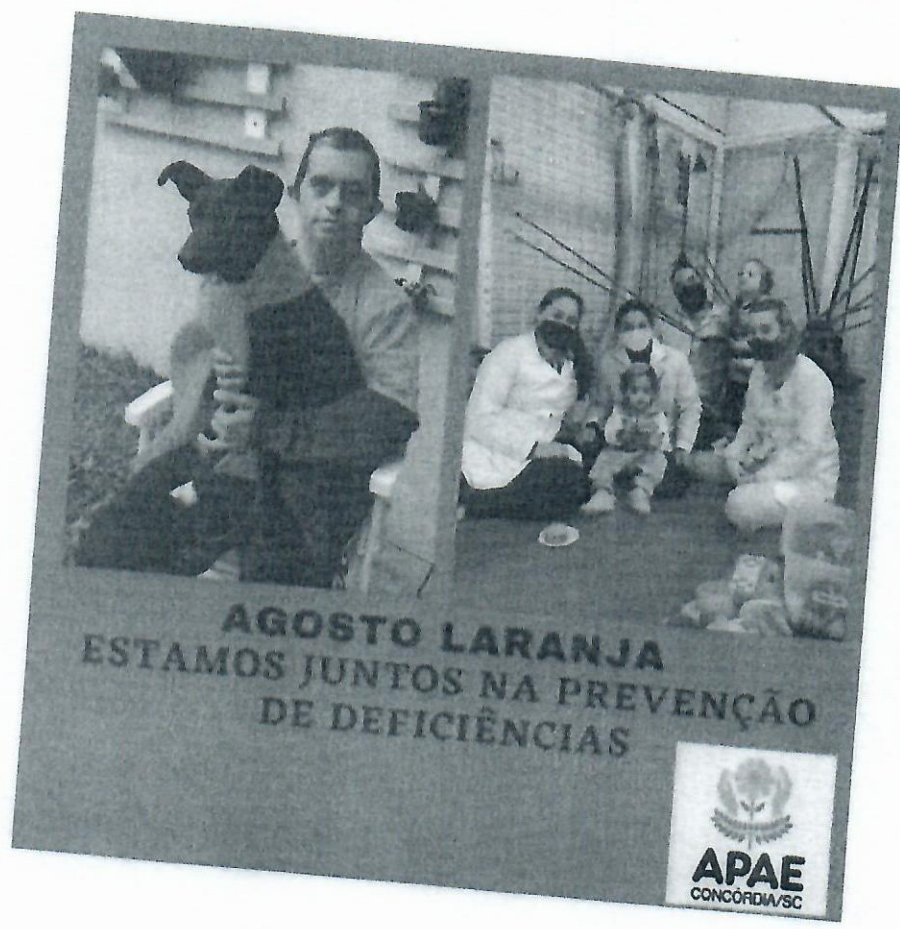

**AGOSTO LARANJA
ESTAMOS JUNTOS NA PREVENÇÃO
DE DEFICIÊNCIAS**



Concórdia, setembro de 2021.

Mauro Krohn

Mauro Krohn

MAURO KROHN
Presidente - APAE Concórdia-SC

Viviane F.B. Frigo

Viviane Brandão Frigo



APAE
Concórdia - SC

RUA ANITA GARIBALDI, 1298 - VISTA ALEGRE - CEP 89701-090 - CONCORDIA - SC
CNPJ: 83.076.232/0001-50 - IE: ISENTO

DIÁRIO DE FREQUÊNCIA

Ano letivo: 2021

Turma: PROAL CULINÁRIA - VESPERTINO

Horário entrada/saída: 13:14:00 às 17:15:00

Referência: AGOSTO/2021

Seq	Nome	1	2	3	4	5	6	7	8	9	10	11	12	13	14	15	16	17	18	19	20	21	22	23	24	25	26	27	28	29	30	31	TF						
1	ADRIANE APARECIDA DAS CHAGAS FERREIRA SIQUEIRA																																						
2	ELIS MARIA PECINI																																						
3	ELIZANDRA PAULA MARTINI																																						
4	FABILA VANESSA KONRAD																																						
5	JANETE SECCO																																						
6	LEONISE MUELLER																																						
7	MATEUS PAZZIONI DE LUCA																																						
8	NORCI MARTELLO																																						
9	SALETE KLEIN																																						
10	SOLANGE DEDEÁ																																						

RESERVAÇÕES:

ASSINATURA PROFESSOR(ES):

PROFESSOR: ELIANE ROSA ERIG KLASSMANN - (ACT) *Eliane*

PROFESSOR: JOSIANE BORTOLI - (ACT) *Josiane*

PROFESSOR: MARISTELA ARRUDA AVRES - (ACT)

PROFESSOR: SÉRGIO ELVICO SAVOLDI - (O)

ASSINATURA:

ASSINATURA:

ASSINATURA:

ASSINATURA:

REVISADO POR:

REVISADO POR:

REVISADO POR:

REVISADO POR:

[Handwritten marks]



APAE
Concórdia - SC

RUA ANITA GARIBALDI, 1298 - VISTA ALEGRE - CEP 89701-090 - CONCORDIA - SC
CNPJ: 83.076.232/0001-50 - IE: ISENTO

DIÁRIO DE FREQUÊNCIA

Ano letivo: 2021
Turma: SERVIÇO DE CONVIVÊNCIA - VESPERTINO
Horário entrada/saída: 13:15:00 às 17:15:00
Referência: AGOSTO/2021

Seq	Nome	1	2	3	4	5	6	7	8	9	10	11	12	13	14	15	16	17	18	19	20	21	22	23	24	25	26	27	28	29	30	31	TF		
1	HILÁRIO TORRIANI		P	-	-	-	P			P	-	-	-	P			P	-	-	-	P			P	-	-	-	P			P	-	-	-	P
2	IDAIR ANTÔNIO MARCON		P	-	-	-	P			P	-	-	-	P			P	-	-	-	P			P	-	-	-	P			P	-	-	-	P
3	LEDOVINO DA SILVA		P	-	-	-	P			P	-	-	-	P			P	-	-	-	P			P	-	-	-	P			P	-	-	-	P
4	SERLI APARECIDA BALZZAN		P	-	-	-	P			P	-	-	-	P			P	-	-	-	P			P	-	-	-	P			P	-	-	-	P
5	TÂNIA MARIA BELLINCANTA		P	-	-	-	P			P	-	-	-	P			P	-	-	-	P			P	-	-	-	P			P	-	-	-	P
6	TATIANE SERIACO		P	-	-	-	P			P	-	-	-	P			P	-	-	-	P			P	-	-	-	P			P	-	-	-	P
7	TEREZINHA SERIACO		P	-	-	-	P			P	-	-	-	P			P	-	-	-	P			P	-	-	-	P			P	-	-	-	P

Março Hilário Baldi

Observações: Os demais alunos estão em trabalho remoto devido ao Plano de contingência.

SINATURA PROFESSOR(ES):
 PROFESSOR: DENISE APARECIDA DA FONSECA HACK - (ACT)
 PROFESSOR: JANETE SIRSE DE LIMA - (ACT)
 PROFESSOR: MARISTELA ARRUDA AYRES - (ACT)
 PROFESSOR: SÉRGIO ELVICO SAVOLDI - 0

ASSINATURA: Denise A. da S. Hack REVISADO POR:
 ASSINATURA: Janete Sirse de Lima REVISADO POR:
 ASSINATURA: Maristela Arruda Ayres REVISADO POR:
 ASSINATURA: Sérgio Elvico Savoldi REVISADO POR:

[Handwritten initials]



APAE
Concórdia - SC

RUA ANITA GARIBALDI, 1298 - VISTA ALEGRE - CEP 89701-090 - CONCÓRDIA - SC
CNPJ: 83.076.232/0001-50 - IE: ISENTO

DIÁRIO DE FREQUÊNCIA

Ano letivo: 2021
Turma: SERV. DE ATEND. ESPECÍFICO I - VESPERTINO
Horário entrada/saída: 13:15:00 às 17:15:00
Referência: AGOSTO/2021

Seq	Nome	1	2	3	4	5	6	7	8	9	10	11	12	13	14	15	16	17	18	19	20	21	22	23	24	25	26	27	28	29	30	31	TF	TI		
1	ALOMA MACHADO MACIEL																																			
2	GETULIO SAVOLDI JUNIOR																																			
3	JAISSON ROBERTO ANDREIS																																			
4	LORIAN VENDRUSCOLO																																			
5	LJUAN DA SILVA																																			
6	THAIS DE MATTOS																																			
7	WILLIAN VERONEZE																																			
8	CELIA																																			

BSERVAÇÕES:

* 26/08 reunião pedagógica conforme o calendário.
* O restante dos alunos estão em remoto.

SINATURA PROFESSOR(ES):

- OFESSOR: ANGELICA DALLA COSTA - (PROFESSOR (ACT))
- OFESSOR: GISLAINE FÁTIMA SAVI - (ACT / EDUCAÇÃO FÍSICA)
- OFESSOR: MARITÂNIA SALETE RITTER - (PROFESSOR)
- OFESSOR: SÉRGIO ELVICO SAVOLDI - ()
- OFESSOR: TAMARA REGINA TONELLO - (ACT)

ASSINATURA: *[Signature]* REVISADO POR:
 ASSINATURA: *[Signature]* REVISADO POR:
 ASSINATURA: *[Signature]* REVISADO POR:
 ASSINATURA: *[Signature]* REVISADO POR:
 ASSINATURA: *[Signature]* REVISADO POR:

[Handwritten marks]



APAE
Concórdia - SC

APAE CONCORDIA
RUA ANITA GARIBALDI, 1298 - VISTA ALEGRE - CEP 89701-090 - CONCORDIA - SC
CNES: 1 - CNPJ: 83.076.232/0001-50 - IE: ISENT0

DIÁRIO DE FREQUÊNCIA

Ano letivo: 2021
Turma: SERV. DE ATEND. ESPECIFICO II - VESPERTINO
Horário entrada/saída: 13:15:00 às 17:15:00
Referência: AGOSTO/2021

Seq	Nome	1	2	3	4	5	6	7	8	9	10	11	12	13	14	15	16	17	18	19	20	21	22	23	24	25	26	27	28	29	30	31	TF	TP			
1	CAUJANA SCHIENEMAYER																																				
2	DARLAN ALEX USINGER																																				
3	FLAVIO VALDECIR SCHMIDT																																				
4	LETICIA PISSOLO BEAZE																																				
5	LUCIANO ZILLOTTO SETTE																																				
6	SANDRA CUCCHI																																				
7	SUZANA DOS SANTOS																																				

SERVAÇÕES: *Estão com aula remota os demais alunos.*

INATURA PROFESSOR(ES):

FESSOR: ANDRÉIA RAMOS RIZELO - (EFETIVO)

FESSOR: ANGELICA DALLA COSTA - (PROFESSOR (ACT))

FESSOR: GISLAINE FÁTIMA SAVI - (ACT / EDUCAÇÃO FÍSICA)

FESSOR: MÁRCIA SALETE KLEIN - (EFETIVO)

FESSOR: SÉRGIO ELVICO SAVOLDI - 0

ASSINATURA:

ASSINATURA:

ASSINATURA:

ASSINATURA:

ASSINATURA:

REVISADO POR:

REVISADO POR:

REVISADO POR:

REVISADO POR:

REVISADO POR:

SCS

Graciele Camillo Sutti
Coordenadora Pedagógica
375.5916-04

CS



Associação de Pais e Amigos dos Excepcionais - APAE

Rua Anita Garibaldi, 1298
Bairro Vista Alegre
CEP 89701-090
Concórdia – Santa
Catarina.

MANTENEDORA DA "ESCOLA ESPECIAL RECANTO AZUL"
CNPJ 83.076.232/0001-50 – Fundada em 06/12/1973 – Reconhecida
de Utilidade Pública Municipal pela Lei nº 1.305 de 17/03/1975
Estadual pela Lei nº 5.100 de 20/06/1975 – Federal pelo Decreto
nº 96.143 de 08/06/1988

Fones: (49) 3442-0266
(49) 3442-2730
(49) 3442-0922

recantoazul.apae@yahoo.com.br
apae.concordia@yahoo.com.br

Atendimentos fonoaudiologia (Profissional Mariele)

Mês	Quantidade
Agosto	70 atendimentos

Ressalta-se que a profissional fonoaudióloga Mariele é contratada 20 horas semanais e acima está descrito os atendimentos mensais da mesma.

Concordia 06 de Setembro de 2021.

Edinéia Aniecevski
Psicóloga
CRP - 12/14044

Edinéia Aniecevski
Responsável Técnica da APAE Clínica
Psicóloga CRP 12/14044

06/09/2021 - BANCO DO BRASIL - 13:14:01
902614008 0231

COMPROVANTE DE PAGAMENTOS COM COD.BARRA

Convenio FGTS ARRECADACAO GRF 26380179210-0
Codigo de Barras 8582000045-7 90765605068-2 30762320001-1
Data do pagamento 06/09/2021
CNPJ/CEL/CPF 83076232/0001-50
COMPETENCIA 08/2021
CODIGO RECOLHIMENTO 115
VENCIMENTO 07/09/2021
VALOR DEPOSITO 4.526,38
Valor Total 4.526,38
NR. AUTENTICACAO 9.0C5.86C.42E.5D8.A92

ODACIR LUIZ PEDÓ
Diretor Financeiro - APAE Concedida-SC

MAURO KROHN
Presidente - APAE Concedida-SC



FUNDO DE GARANTIA DO TEMPO DE SERVIÇO

GFIP - SEFIP 8.40

GRF - GUIA DE RECOLHIMENTO DO FGTS
GERADA EM 27/08/2021 - 11:15:10

01-RAZÃO SOCIAL/NOME ASSOCIACAO DE PAIS E AMIGOS DOS EXCEPCIO				02-DDD/TELEFONE (0049)34422730	
03-FPAS 639	04-SIMPLES 1	05-REMUNERAÇÃO 56.579,87	06-QTDE TRABALHADORES 27	07-ALÍQUOTA FGTS 8	
08-CÓD RECOLHIMENTO 115	09-ID RECOLHIMENTO 017980-9	10-INSCRIÇÃO/TIPO (8) 83.076.232/0001-50	11-COMPETÊNCIA 08/2021	12-DATA DE VALIDADE 07/09/2021	
13-DEPÓSITO + CONTRIB SOCIAL 4.526,38		14-ENCARGOS 0,00	15-TOTAL A RECOLHER 4.526,38		

VALOR FGTS A RECOLHER ATÉ O DIA 07/09/2021

ATENÇÃO VENCIMENTO ANTECIPADO 06/09/2021

858200000457 263801792100 907656050882 307623200011

AUTENTICAÇÃO MECÂNICA



FUNDO DE GARANTIA DO TEMPO DE SERVIÇO

GFIP - SEFIP 8.40

GRF - GUIA DE RECOLHIMENTO DO FGTS
GERADA EM 27/08/2021 - 11:15:10

01-RAZÃO SOCIAL/NOME ASSOCIACAO DE PAIS E AMIGOS DOS EXCEPCIO				02-DDD/TELEFONE (0049)34422730	
03-FPAS 639	04-SIMPLES 1	05-REMUNERAÇÃO 56.579,87	06-QTDE TRABALHADORES 27	07-ALÍQUOTA FGTS 8	
08-CÓD RECOLHIMENTO 115	09-ID RECOLHIMENTO 017980-9	10-INSCRIÇÃO/TIPO (8) 83.076.232/0001-50	11-COMPETÊNCIA 08/2021	12-DATA DE VALIDADE 07/09/2021	
13-DEPÓSITO + CONTRIB SOCIAL 4.526,38		14-ENCARGOS 0,00	15-TOTAL A RECOLHER 4.526,38		

VALOR FGTS A RECOLHER ATÉ O DIA 07/09/2021

ATENÇÃO VENCIMENTO ANTECIPADO 06/09/2021

858200000457 263801792100 907656050882 307623200011

AUTENTICAÇÃO MECÂNICA



06/09/2021 - BANCO LU BRASIL - 13:18:30
902614008
COMPROVANTE DE PAGAMENTO DE GPS 0239

DATA DO PAGAMENTO
IDENTIFICADOR
CODIGO DE PAGAMENTO
COMPETENCIA
VALOR DA CONTRIBUICAO
VALOR TOTAL

06/09/2021
83076232000150
2305
08/2021
4.883,80
4.883,80

NR. AUTENTICACAO
LEIA NO VERSO COMO CONSERVAR ESTE DOCUMENTO,
ENTRE OUTRAS INFORMACOES.

7.588.480.588.245.AA4

ODACIR LUIZ PEDÓ
Diretor Administrativo - APAE Condição-SC

MAURO KROHN
Presidente - APAE Condição-SC



MINISTÉRIO DA PREVIDÊNCIA SOCIAL - MPS
INSTITUTO NACIONAL DO SEGURO SOCIAL - INSS
GUIA DA PREVIDÊNCIA SOCIAL - GPS

1 - NOME OU RAZÃO SOCIAL / FONE / ENDEREÇO 1215-ASSOCIACAO DE PAIS E AMIGOS DOS Rua ANITA GARIBALDI, 1298 VISTA ALEGRE Concórdia (49) 3442-2730 89.701-090 SC		3 - CÓDIGO DE PAGAMENTO	2305
		4 - COMPETÊNCIA	08/2021
		5 - IDENTIFICADOR	83.076.232/0001-50
		6 - VALOR DO INSS	4.883,80
		7 -	
		8 -	
		9 - VALORES DE OUTRAS ENTIDADES	
		10 - ATM / MULTA E JUROS	0,00
		11 - TOTAL	4.883,80
		12 - AUTENTICAÇÃO BANCÁRIA	
		2 - VENCIMENTO (Uso exclusivo INSS)	
ATENÇÃO: É vedada a utilização de GPS para recolhimento de receita e valor inferior ao estipulado em Resolução publicada pelo INSS. A receita que resultar valor inferior deverá ser adicionada à contribuição ou importância correspondente nos meses subsequentes, até que o total seja igual ou superior ao valor mínimo fixado.			
VENCIMENTO	20/09/2021		



MINISTÉRIO DA PREVIDÊNCIA SOCIAL - MPS
INSTITUTO NACIONAL DO SEGURO SOCIAL - INSS
GUIA DA PREVIDÊNCIA SOCIAL - GPS

1 - NOME OU RAZÃO SOCIAL / FONE / ENDEREÇO 1215-ASSOCIACAO DE PAIS E AMIGOS DOS Rua ANITA GARIBALDI, 1298 VISTA ALEGRE Concórdia (49) 3442-2730 89.701-090 SC		3 - CÓDIGO DE PAGAMENTO	2305
		4 - COMPETÊNCIA	08/2021
		5 - IDENTIFICADOR	83.076.232/0001-50
		6 - VALOR DO INSS	4.883,80
		7 -	
		8 -	
		9 - VALORES DE OUTRAS ENTIDADES	
		10 - ATM / MULTA E JUROS	0,00
		11 - TOTAL	4.883,80
		12 - AUTENTICAÇÃO BANCÁRIA	
		2 - VENCIMENTO (Uso exclusivo INSS)	
ATENÇÃO: É vedada a utilização de GPS para recolhimento de receita e valor inferior ao estipulado em Resolução publicada pelo INSS. A receita que resultar valor inferior deverá ser adicionada à contribuição ou importância correspondente nos meses subsequentes, até que o total seja igual ou superior ao valor mínimo fixado.			
VENCIMENTO	20/09/2021		